学校便り　No.４
鹿児島市立中山小学校

緑の風

児童数１、４７３人
男子　　７６４人
女子　　７０９人
令和４年７月

充実した楽しい夏休みに

校長　廣森　丈太郎

７月２１日(木)から子供たちが楽しみにしている４２日間の夏休みが始まります。終業式の日に、子供たちが持ち帰る通知表「のびゆくすがた」には、各教科で学習した内容の各観点からのお子様の状況が３段階(１年生は、２学期から３段階評価となり、１学期は「おおむねよい」「もう少し」の２段階評価となっています)で記載してあります。「よかった、悪かった」とだけ見るのではなく、どの教科のどんな観点で子供の力が発揮されたのか、どんな成果が上がったのか、子供の努力の様子をご確認するようお願いします。併せて、行動の記録についても確認をお願いします。また、「学校から」の欄では、担任から家庭への連絡事項や子供の１学期の頑張りなどが記載されておりますので、必ず２学期の始業式には、右側下にある「家庭から」の欄に一言ご記入くださるようお願いします。

たくさんほめられた子供は、人のよさに気付き、人を認める子供に育っていきます。通知表「のびゆくすがた」をひとつのきっかけとして、学校生活についてお子様と会話を交わし、お子様の良さを認め励ますひとつの機会にしていただければと考えています。よろしくお願いします。

最後に、外出する際は、マスクを付け、帽子をかぶり、長時間日なたにいることがないように心がけてほしいものです。できる限り「不要不急」の外出はお控えください。併せて夏休みも継続して「早寝・早起き・朝ごはん」に取り組み、規則正しい生活ができるように子供たちへの声掛けをお願いします。

熱中症にご用心

観測史上２番目に早い梅雨明けで、暑さが本格化してきました。６月21日付け「夏季における児童のマスク着用について(依頼)」でもお知らせしましたが、熱中症に特に気を付ける時期です。

熱中症は、重症の場合は死に至ることもある恐ろしい病気です。実際に、毎年夏になると救急搬送される例や亡くなった例が多く報道されています。熱中症は、炎天下で運動しているときにだけかかるものではありません。運動をしていなくても、屋内(部屋等)であってもなる可能性があります。報道でよくある「自動車内に取り残された幼児」や「クーラーを稼働させず、家の中で過ごしていたお年寄りが亡くなる」のは、このケースです。

【環境省・厚生労働省のホームページより引用】

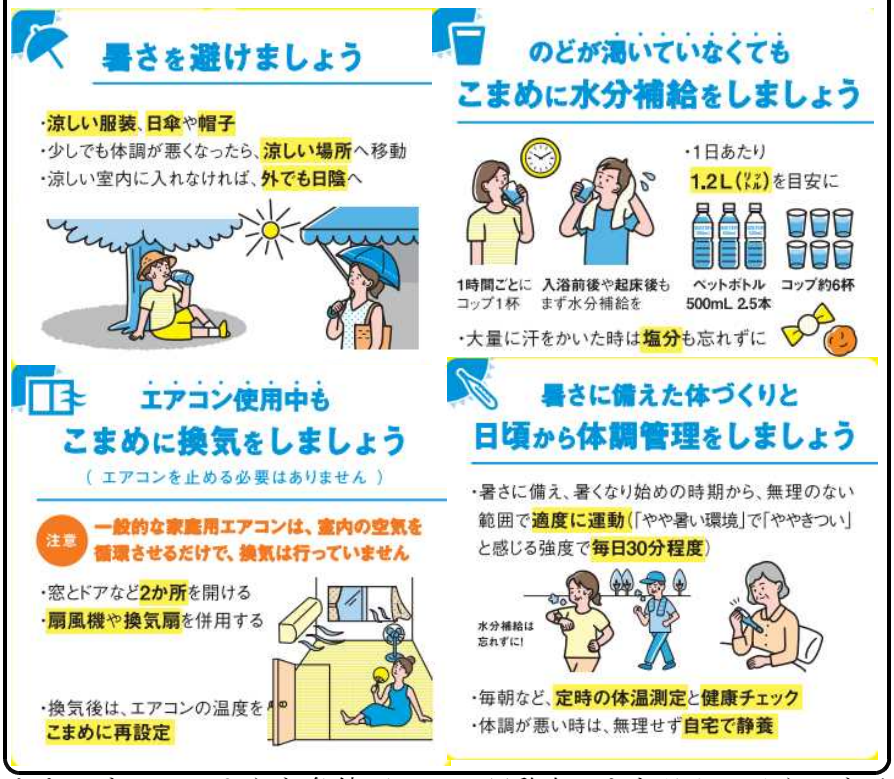

どのような状況で起こりやすいかというと、気温が高く、温度も高い中で長時間過ごしているようなときです。このような条件下では、運動中はもちろん、そうでなくても体温調節のために汗をかき続けます。すると、体内の水分とともに塩分やミネラル等も減っていきます。そのままでいると、体温上昇とともにその調節機能が不全になり、意識混濁などが起こります。さらに進行すると、多臓器不全に至るのです。では、熱中症にかからないための対策として何をしたらよいのか。それは、何よりも、こまめな水分補給と塩分補給です。「喉が渇いた」と感じるときには、既に多くの水分が体から失われています。そこで、一定の時間ごとに補給していくことが肝心です。また、睡眠や食事が偏ると、体調不良に拍車をかけるので十分気を付けてください。

おいしいお米ができますように！

５年生が、中山小学校恒例の米作りに取り組んでいます。6月15日には、田植えに挑戦しました。米作りの先生である竹内さんをはじめ、山之内さん、脇元さん、階元さんの御指導をいただきながらヒノヒカリの苗を手植えしました。初めは、どろどろした感覚に慣れない児童でしたが、だんだんと心地よくなり、楽しんで苗を植えることができました。秋においしいお米がたくさん実ることを楽しみにしています。関係者の皆様に心より感謝申し上げます。そして、今後とも御協力をお願いいたします。

貴重な体験！宿泊学習

５年生が県立青少年研修センターにおいて、２グループに分かれて、１泊２日の宿泊学習を行いました。出発当日は、梅雨明け宣言もなされ、天気にも恵まれました。子供たちは学校や家庭を離れ，友達と寝食を共にしながら、集団生活のルールやきまりを守ることの大切さなどを学びました。また、カレー作りでは、米を研ぎ、野菜を切り、火を起こすところから行う中で苦戦している子もいましたが、出来上がった手作りカレーを満足気に頬張っていました。出発前より、一回りも二回りも成長して帰ってきた５年生の今後の活躍が楽しみです。

夏季休業中の学校閉庁の実施について

働き方改革の一環として、令和元年度から鹿児島市立の小・中・高等学校全校で、**夏季休業中の学校閉庁を実施**しています。

期間は、**８月１３・１４・１５日**の３日間です。この３日間は、土日と同様に、学校は閉まりますし、学校施設などの開放も停止します。

皆様の御理解・御協力をよろしくお願いします。

わたしの泳ぎを見て！水泳学習参観

保護者の方々には、コロナ関係で子供たちの学校の様子を見る機会がめっきり減り、大変不自由な思いをさせています。７月４日（月）から８日（金）の５日間で水泳学習参観週間を設け、学校における水泳学習の様子を保護者の皆様に参観していただきました。近くで雷が鳴って、中止せざるを得なかった学級については残念でしたが、なんとか実施することができました。子供たちの泳ぎを見て、成長を感じてもらえればと思います。

むし歯治療率　現在８．８％

むし歯治療率が７月７日時点で、８．８％（**前年度比－５．１％**）です。「むし歯は自然には治らない歯の病であり、放っておくと、どんどん進行し、学校生活にも影響が出てきます。むし歯の治療は、早く行けば行くほど、早く終わります。まだ治療開始されていない御家庭は、７月中の治療開始をお願いします！

７・８月の行事予定

月	日	曜	行事等
7	14	木	スクールカウンセラー来校（午前）
7	20	水	１学期終業式
7	22	金	水泳記録会練習（選手） 夏休み水泳教室（6年希望者）
7	25	月	水泳記録会練習（選手） 夏休み水泳教室（6年希望者）
7	26	火	水泳記録会練習（選手） 夏休み水泳教室（6年希望者）
7	27	水	小学校水泳記録会６年生大会 （選手：鴨池公園プール）
7	28	木	小学校水泳記録会5年生大会 （選手：鴨池公園プール）
8	19	金	出校日
8	21	日	PTA愛校作業（予定）

※　８月１日（月）の出校日はありません。

※　コロナウイルス感染症等の状況によって、予定を変更することがありますので、御了承ください。