# 学校だより

令和５年度
５月号
令和５年５月１５日
発行責任者　川崎　公代



〒891-1304鹿児島市本名町3579
TEL099-294-2144FAX 099-294-4322


## 劫初より作りいとなむ殿堂にわれも黄金の釘ひとつ打つ

５月といえば「５月１５日の創立記念日」です。明治１２年から始まり今年で１４４年なります。昨年は「校章の意義」について皆さんにお知らせしました。今回は、児童数の移り変わりについてまとめてみました。下記のグラフは平成元年から令和５年までの３５年間の児童数の移り変わりです。

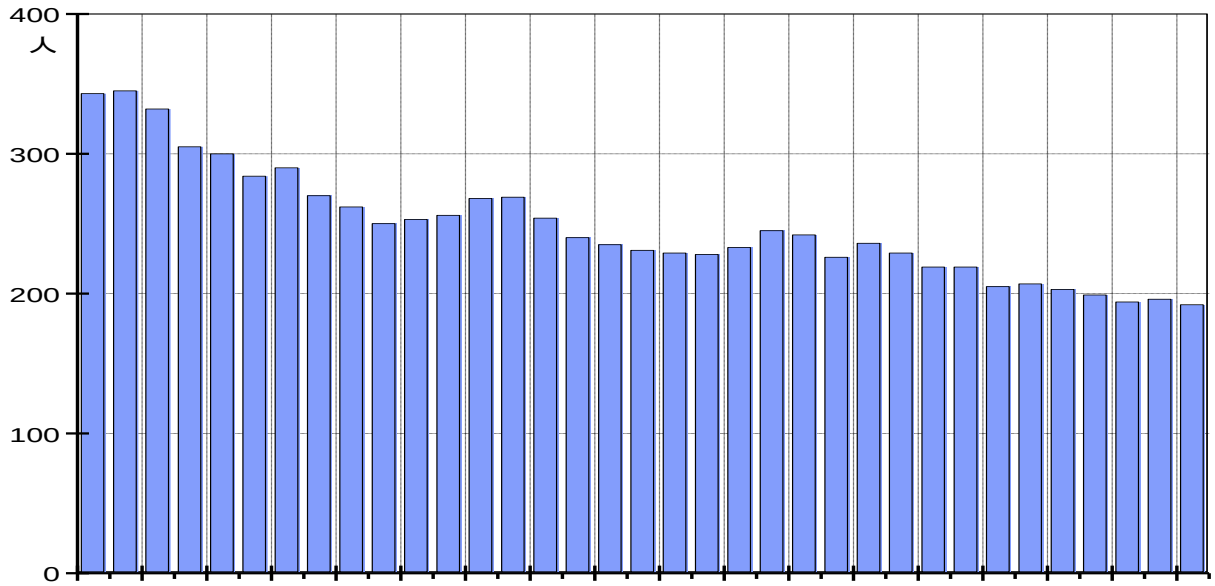


ご覧のように緩やかではありますが、減少の一途をたどっています。令和になり２００人を切る児童数も２年続いています。少子化は、本名小校区にも言えることです。それに伴いメリット・デメリットもあります。人数が少なくなることで、より個々の子どもたちへの対応は行き届くでしょう。

しかし、保護者の方々が担う、子どもに関する係や役員分担等の負担などは増えるのかもしれません。そこで必要になってくるのは、今までと同じような取組みではなく改善できることは思い切って変更し、持続可能な活動にしていかなければならないということです。今年度、ＰＴＡ・授業参観の在り方を見直し、回数を減らしています。また、ＰＴＡ専門部における活動の在り方も改善できればと考えています。

子育て世代の方々が仕事・家庭と両立しながら心豊かに生活するには、学校はもちろん、地域の皆様のご理解とご協力も大切です。創立記念を機に改めて、地域の学校として、これからも存在していくために少しずつ生まれ変わっていきたいと思うことです。

今の私たちができることは、次にバトンを手渡すために、「伝統」を守りつつ新鮮な「校風」へとアップデートしていくことだと考えます。子どもたちと教職員が一緒になって、これまでの歴史を振返り携わってくださった方々に感謝するとともに、今できることを精一杯やり遂げていきたいと思います。

## 学級 PTA・PTA 総会等（4 月 28 日）

来校ありがとうございました。今年度は、４月に２回行っていた PTA 行事を 1 日で終える方法を実行してみました。総会にも協力いただきました。おかげさまで、今年度もＰＴＡ活動を推進することができます。

また、この日は、1 年生を迎える会、特別支援学級開級式、家庭教育学級開講式もあり、それぞれでよいスタートを切ることができました。ご協力に感謝いたします。

【１年生を迎える会】

【PTA 総会】

【特別支援学級開級式】

【家庭教育学級】

## 交通安全教室（交通安全協会による指導）

自分の命を守るための大切な学習でした。県道１６号線は、自動車の速度が上がりやすい場所です。横断歩道前で飛び出さないことや、信号が青でもしっかりと確認することが大切です。普段から、この２つのことを守ることができるよう家庭でも話題に挙げて、いつでもどこでもできるようにご指導ください。

## 赤十字加盟登録式（4 月 25 日）

「心と体を丈夫にし、良いことをたくさんします」と誓いを立てました。本名小学校は、ボランティア推進校もあります。学校で進んで実践、家でも実践ですね！１年生も青少年赤十字の一員に加わりましたよ。

## 体力運動能力調査（5 月 11 日）

子供たちの体力についての現状を知る機会です。年 1 回の実施で、今年は 3 生以上を対象としています。柔軟性、走力、跳躍力、持久力、瞬発力などを測定します。「体が資本」、昔も今も変わらないものだと思います。課題意識をもたせて朝の体力づくりに取り組ませていきたいと思います。

家庭で体を動かす楽しみを味わってみてはどうでしょうか。

### 【６月の行事予定】

１日（水）宿泊学習２日目（5 年生）
２日（木）一日遠足（1～4 年生）
５日（月）プール掃除
１０日（土）土曜参観日　緊急時児童引渡訓練
１２日（月）プール開き
１６日（金）第 1 回学校運営協議会
１９日（月）食育の日　　PTA 役員会
３０日（金）第 1 回学校保健委員会

※　行事等変更になる場合があります。その際は、事前に連絡します。

6 月 4 日～10 日　歯の衛生週間
6 月 12 日～16 日　校内読書週間
6 月 20 日～25 日　家庭学習パワーアップ週間

＜お知らせ＞ご存じない方もいらっしゃると思いますので、紹介します。

本名小学校では、リサイクルボックスを活用したリサイクルを推進しています。下記の該当物があれば、学校にお立ち寄りの際、お出かけの途中などリサイクルボックス（本名八幡参道入口横）にお入れください。
1年中リサイクルができます。よろしくお願いします。

1　古紙類・・・・・・・新聞紙、チラシ、本、雑誌、段ボールです。
2　空きビン類・・・一升瓶（茶色と緑色のみ）、5合瓶　※中や外の泥等を落としてください。フタは付けてください。
3　缶類・・・・・・・・・アルミ缶のみです。お願いします。

【PTA 駐車場に設置しています】

＜教科書展示会のお知らせ＞
6月１４日（水）～２７日（火）の期間に、９：００～１７：００まで令和５年度における教科書展示会がおこわなれます。
展示場所は、居五島地区教科書センター（鹿児島市山下町６－１　鹿児島市教育総合センター4 階）
※中央公民館・宝山ホール裏の建物です。ぜひご覧ください。