学校だより　９月号
Ｒ５．９．３０

あこう

キャッチフレーズ
あこうの緑の下「あいさつ・読書・あせ」
みんなががんばる城南っ子
鹿児島市立城南小学校
http://www.keinet.com/jyounans/

生活リズムを整え，2学期を充実させる

校　長　　髙山　謙一

９月の大きな目標は，生活リズムを整えることが挙げられます。本校では，「元気アップカード」を活用して，子供たちの生活リズムの調整を行っています。この取組は，他校にはなかなか見られない特徴的な活動です。

夏休みには，教育相談などの機会を通して，いくつかの御家庭の様子を聞くことがありました。多くの家庭では，朝寝坊，夜更かし，食事抜き…などの生活リズムの乱れを心配されていました。多くの御家庭が９月になりホッとされているというお話も聞いています。

この生活リズムを整える取組では，まず「毎日できる小さな目標」を立てていただきたいと思います。それを積み重ねていき，時々自分へもご褒美を与えながら，できるだけ長続きさせていくことです。

毎日続けていくと，しだいに体の方が先に動くようになります。これが「習慣」です。そのためには，小さな目標を達成する「癖」が必要になります。ぜひこの小さな「癖」を良い方向で身に付けていただきたいと思います。

毎日の挨拶もその一つでしょう。挨拶は，子供も大人もお互いのコミュニケーションの基本となります。挨拶する「癖」をつけたいものですね。挨拶をする一瞬一瞬の積み重ねで，良い挨拶をする「癖」がつき，良い「習慣」となってくると思っています。

２学期は，運動を継続して持久力を高める体力向上の機会があります。また，一日遠足，修学旅行，宿泊学習などを通して見聞を広め，活動範囲を広げていく行事があります。つまり，学力・体力を充実させる学期なのだと考えています。

そのためにも日常の生活リズムを安定させ，落ち着いて過ごせることはとても大事なことです。９月の気持ちよいスタートから，充実した２学期が過ごせますよう，保護者の皆様，地域の皆様の御理解と御協力をお願いいたします。

学校体験実習

９月１９日～２１日までの３日間，未来の先生を目指す鹿児島大学教育学部の１年生が，授業の様子を見たり，子供たちと一緒に活動したりしながら学校の様子を学びました。

学生たちは，これから４年かけて様々なことを学び，教員採用試験に臨むことになります。しっかり経験を積んで立派な先生になってくれることを願っています。１０月２０日には秋の一日遠足にも一緒に出かけます。

ベルマークで

ベルマーク委員会から「長縄」が届けられました。日頃からご協力いただいているベルマーク収集で貯まった点数を使って，各学級に購入していただいた物です。これまで，長縄跳びの練習にに励んでいた５・６年生だけでなく，低学年の子どもたちも楽しそうに練習している姿が見られました。みんなでこつこつと続けていることが子どもたちの活動に還元される素敵な取組だと思います。今後.ともベルマークの収集へのご協力をよろしくお願いいたします。

全国学力・学習状況調査結果の分析

今年４月に全国の６年生を対象に実施された全国学力・学習状況調査の結果が出ましたのでお知らせいたします。調査内容は，国語，算数と質問紙調査です。下のグラフは教科ごとの正答率を表したものです。本校の状況は，昨年までの結果と比較すると年々良くなってきていますが，国語，算数ともに全国平均を下回るという結果になりました。本校は正答率の高い児童も多いのですが，低い児童も多いという二極化が進んでいる状況です。

【国語】では，資料を用いて，自分の考えが伝わるように書き表し方を工夫することに課題が見られました。表現活動の中で，資料を基に自分の考えとその理由を明確にしながら書く練習に取り組んでいきます。また，漢字を文の中で正しく使うことにも課題があり，漢字や主語述語の問題も定着していないところもあるので，授業での復習や家庭学習等での練習に取り組んでいきます。

【算数】では，図形の意味や性質についての理解と，底辺と面積の関係を面積の大小を判断したり，その理由を言葉や数字を用いて記述することに課題が見られました。図形の性質についての復習や図形を構成する要素に着目し，面積について考察する練習に取り組んでいくとともに，自分の考えを説明する場面を増やしていきたいと思います。また，問題形式では，記述式の正答率が低くなっているので，答えを出すだけでなく，求め方を記述する練習も積み重ねていきます。

【質問紙調査】では，児童質問紙の結果から，生活習慣のリズムはほぼ定着しているようですが，日によっては就寝時刻が遅くなることがあるようです。スマホ等の利用に関して，家庭での約束ごとを決めていない家庭も多いという課題も見られました。規則正しい生活が学習意欲にもつながるので，家庭との連携を図り，規則正しい生活リズム作りにも取り組んでいきたいと思います。また，話し合いや課題解決の活動で子どもたちが自分の考えに自信をもてるよう，自己肯定感を高められるような教育活動を工夫していきたいと思います。これらの課題を課題を解決していくには，ご家庭との連携した取組が不可欠です。今後ともご理解とご協力をお願いいたします。

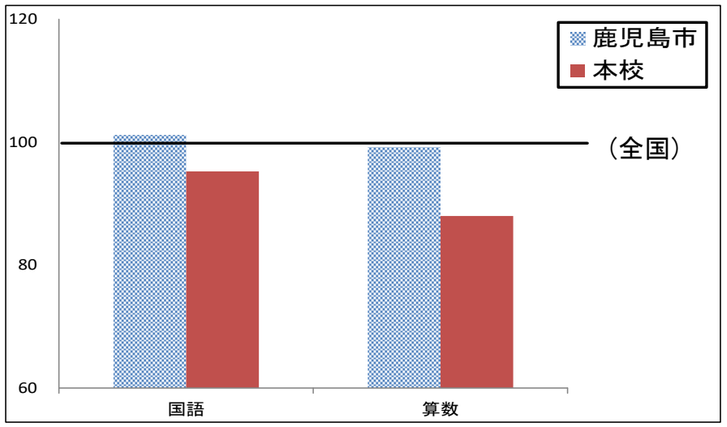

入賞おめでとう

● 第７４回鹿児島県図画作品展
【県知事賞】　４年　内野　虎太郎さん

○ いじめ防止啓発強調月間ニコニコ月間作品コンクール
ポスターの部【入選】　６年　大重　美心さん　　６年　田ノ﨑　奏さん
２年　福留　旬禮さん

○ 第７４回鹿児島県図画作品展地区審査
【特選】　４年　内野　虎太郎さん　　１年　廣瀬　仁郎さん

１０月の主な行事予定

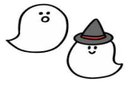

４日（水）フッ化物洗口
６日（金）６年生振替休日（国体参加のため）
７日（土）かごしま国体総合開会式（６年）
８日（日）アソカ幼稚園運動会（本校校庭）
９日（月）スポーツの日
１１日（水）ＰＴＡ三役会・理事会
１４日（土）土曜授業参観
１５日（日）城南校区大運動会
２０日（金）秋の一日遠足（１～４年）
※５・６年生は授業
２４日（火）歯科検診
２５日（水）芸術鑑賞会