校訓
健　康
自　主
奉　仕

明和中便り

11月号　　令和３年１１月１９日発行

TEL　282-0163

ひな鳥への愛

校長　立山　佳人

先日、出水平野で越冬するツルの第一陣が確認されたとの報道がありました。ツルと言えば日本の民話「鶴の恩返し」が有名ですが、私は、毎年、ツルの飛来のニュースを見るたびに、「焼け野のキギス、夜のツル」という言葉を思い出します。

「焼け野のキギス、夜のツル」という言葉は子を思う親の情愛が極めて深いことを表現した言葉です。

「キギス」とは鳥の「キジ」のことであり、キジは、自分の巣のある野を火事で焼かれても危険を顧みず巣に戻り、自分は犠牲になってでもひな鳥を救おうと羽の下に隠すそうです。

ツルは、霜が降り、凍てつくような寒い夜に、ひな鳥を羽でおおって暖めるというのです。

さらに、親ヅルは餌をついばむ時も必ず１羽は周囲を警戒しており、餌場に侵入してくるものがいると威嚇する鳴き声を上げ、夫婦で子どもを守っているそうです。

「万物の霊長である」といばっている私たち人間、逆に鳥やその他の動物から夫婦や親子の在り方について学ぶことも多いのではないでしょうか。

合唱コンクール

テーマ　Bloom～咲き誇れ　皆で奏でるハーモニー～

グランプリ賞　３年１組

春の祭典出場　２年１組

合唱コンクールを１０月２９日（金）に行いました。コロナ禍により入場制限をせざる得ない状況でしたが、３年生の保護者や退職校長会の方々に見守られ、例年以上に素晴らしい発表となりました。みやまコンセールから 内 真奈美先生が講師として来てくださいました。「指揮者、伴奏者のお辞儀がとてもきれい。合唱をする皆さんの立ち方、並び方が美しい。声が素晴らしい。良い音楽の学びを日々積み重ね、互いに認め合える仲間づくりができているからこそのパフォーマンスに胸をうたれ、涙しました。明和中学校のよき伝統をこれからも大事に受け継いでいってください。」と講評してくださいました。１月 15 日、16 日宝山ホールで行われる県中学校音楽コンクール【春の祭典】に出場する代表学級は、２年１組。令和３年度鹿児島市立明和中学校合唱コンクールにおいて見事グランプリに輝いた学級は、３年１組の皆さんでした。

今月の表彰

【　学校給食に関するポスター原画の部　】

最優秀賞　１年　若松　ゆかり　　優秀賞　２年　中村　香凜

【　鹿児島市中学校生徒連盟　標語　「ボランティア活動」の部　】

最優秀賞　３年　伊藤　晴真

「　小さな努力で　大きな力　あなたの笑顔がみたいから　」

令和3年度 全国学力・学習状況調査結果

1　自校・市・全国の平均正答率の比較（全国平均正答率を 100）

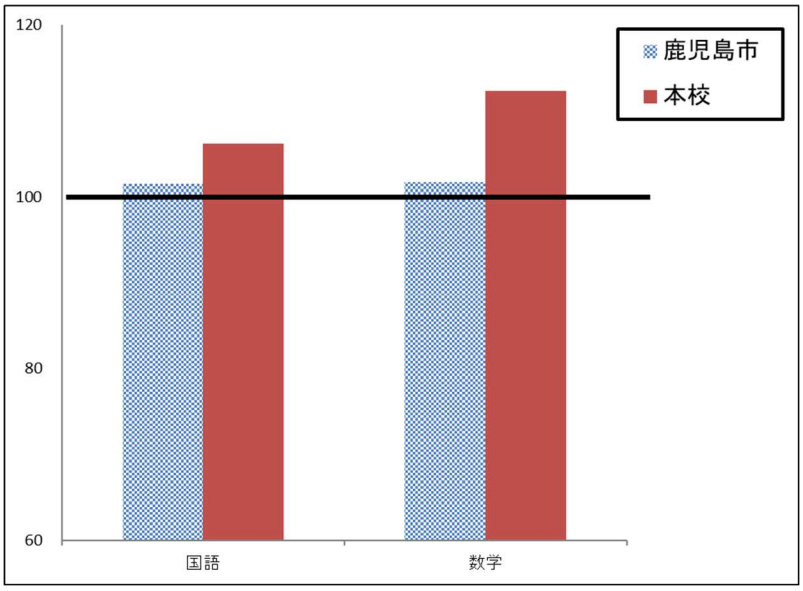

〈全体的に〉

生徒質問紙の結果より本校の生徒は、規範意識が高く、また学校生活への適応や学級での人間関係は良好な傾向にあることがわかりました。「学級の生徒との間で話し合う活動を通じて、自分の考えを深めたり、広げたりすること」や、「友達と話し合うとき、友達の話や意見を最後まで聞くこと」ができています。また、「人が困っているときは、進んで助けている」「人の役に立つ人間になりたいと思う」生徒が大変多いです。このような本校生徒の良さを生かして、話し合い活動や対話的な学習の充実を図り、学力の向上に努めたいと思います。

2　自校の課題に対する改善策

〈国語〉

話すこと、聞くこと、読むことについては、全国を上回るものの、書くことについて課題が残りました。自分の意見や考えを文章にして、発表したり、評価し合ったりする活動や生活ノートへ自分の考えを書くことを継続して取り組んでまいります。

〈数学〉

３つの観点すべてにおいて、全国を上回る結果で、特に「数学的な技能」は８割を超えていました。全国的にも低い「数学的な見方や考え方」については、本校でも課題ですので、根拠を明らかにしながら説明する場面を、より多くの生徒が体験できるように、少人数授業での生徒同士の学び合いなど工夫して取り組んでまいります。

本校は、決められた通学路を通って徒歩で登校することになっています。怪我や病気等で、車での送迎が必要な時には、担任の先生や学校へご相談ください。その際は、十分に安全確認をし、学校の敷地内で乗り降りするようにしてください。

学校周辺の道路上で乗り降りは、大変危険ですのでご理解とご協力をよろしくお願いいたします。

～スクールカウンセラー～　１２月

〈中島先生〉（市 SC）金曜日
３日・２４日（午前中）１０日・１７日（終日）
〈森吉先生〉（県 SC）木曜日
１６日(木)　９：３０～１２：３０

１２月の主な行事

３日(金)　１，２年授業参観及び学年・学級ＰＴＡ
６日(月)～11 日(土)　人権週間
11 日(土)　土曜授業・ＰＴＡリサイクル活動
17 日(金)　人権教室（全学年）
22 日(水)　２年高校見学・専門高校フェスタ参加
（鹿児島実業高等学校）
24 日(金)　終業式・大掃除
冬季休業　12 月 25 日～１月 10 日

日々５行

1　気持ちよくあいさつします。
2　時間を守ります。
3　作業を一生懸命します。
4　物を大切にします。
5　はき物をそろえます。