せんだん

令和 5年 4月28日発行
鹿児島市立皆与志小学校
099(238)2554
〔令和5年度　第1号〕

ふるさと皆与志に誇りをもって

校　長　　蓑毛　透

新入生5名が加わり，全校児童30名で新年度（令和5年度）がスタートし一か月が経とうとしています。子供たちは，新しい学級，担任の先生にも慣れ，楽しく学校生活を送っています。在校生も一つずつ学年が上がりました。下学年のお手本となるよう，目標に向かって一日一日を大切に過ごしてほしいと思います。

新型コロナで制限されていた日常生活も大きく緩和され，来月8日には，季節風インフルエンザ様の第5類になる予定です。学校においてもこれまでの3年間，思うようにできなかった行事や様々な活動を，コロナ前の活動に近い内容で実施できればと考えています。これまで同様，手洗いや教室の換気，密を避けるなど，基本的な感染対策は取りながら，今年一年，教育課程に沿った学校運営を進めていきますので，ご理解とご協力をよろしくお願いいたします。

皆与志小学校は昨年，創立130周年を迎えました。今年度は，これまで築き上げてきた古き良き伝統を守りつつ，新しい考えも取り入れながら，先の10年に向け新たな一歩を踏み出す年にしていきたいと思います。また，今年度から皆与志小学校も，学校運営協議会を設置した，コミュニティ・スクールとして動き出します。（コミュニティ・スクールとは，学校運営に地域の声を積極的に生かし，地域と一体となって特色ある学校づくりを進めていく仕組みです。）これまで以上に，学校，家庭，地域がしっかりと連携を図り，地域の学校としての機能を果たし，子供たちのより良い環境づくりに努めていきたいと思います。学校教育目標も「ふるさと皆与志に誇りをもち　明るく健やかで　学び続ける子供の育成」と変更しました。ふるさと皆与志の良さを最大限に生かし，正（進んで勉強する子ども），健（心も体も強い子ども）愛（礼儀正しい子ども）の校訓のもと，明るく元気に何事も進んで取り組み，頑張る姿を，教児共に見せていきたいと思います。

今年度もどうぞよろしくお願いいたします。

5月の行事計画

※　変更になる場合がありますので，週報等でご確認ください。

1	（月）	体力・運動能力・運動習慣調査
2	（火）	不審者対応訓練（5校時）
9	（火）	納金日　放課後こども教室開講式
10	（水）	歯科検診
13	（土）	風水害避難引き渡し訓練 （安心・安全メール確認）
14	（日）	田んぼの溝上げ
15	（月）	教育実習（～6/2まで）
16	（火）	第1回学校運営協議会
19	（金）	運動会会場準備
20	（土）	運動会会場準備（地域の部）
21	（日）	幼・小・校区合同運動会
22	（月）	振替休日
23	（火）	朝読書（読み聞かせ）
25	（木）	救出！プールの生き物たち（5校時） 環境美化活動（3校時）
30	（火）	プール掃除

上地域の卒業生が教育実習を行います。運動会にも参加予定です。よろしくお願いします。

令和５年度　職員紹介

校　　長	蓑　毛　　透	
教　　頭	東　　幸　枝	
１・２年	植　村　　悟	
３・４年	松　下　豊　子	
５・６年	山 之 内　　治	○
さ　く　ら	谷　口　琴　美	○
ひまわり	道　上　正　彦	
養護教諭	外　室　里　子	
事務主査	福　屋　正　幸	
学校図書館司書	濱　田　　泉	
特別支援教育支援員(兼務)	松　山　真　理	○
学校用務	上 笹 貫 勝 志	○
学校用務(兼務)	中　池　　修	○
給食調理員	横 瀬 あ け み	
給食調理員	竹　下　智　美	
給食調理員	小 野 め ぐ み	
地域コーディネーター(兼務)	上　薗　隆　一	

○は新しく着任した教職員です。一年間どうぞよろしくお願いいたします。

ご入学おめでとうございます

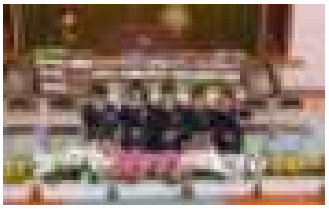

６日，PTA会長様をはじめ13名のご来賓の方をお招きし，在校生，保護者の方々，職員に見守られ，令和5年度入学式を実施しました。　校長先生のお話をよく聴き，担任からの呼名に元気よくお返事できた1年生でした。

また，児童を代表してお祝いの言葉を述べた6年生は，内容のすべてを何も見ずに伝えることができ，最上級生としての立派な姿をみせてくれました。

７日から本格的に学校生活が始まりましたが，給食もモリモリ食べ，昼休みも元気に外で遊んでいます。

これから毎日，交通安全教室で身に付けた歩道の歩き方や横断の仕方を実践し，交通ルールを守って安心安全に登下校することと思います。皆与志の子供たちを見かけた際には，温かく見守ってくださいますようよろしくお願いします。

特別支援教育について

「特別支援教育は，障害のある幼児児童生徒にとどまらず，障害の有無やその他の個々の違いを認識しつつ様々な人々が生き生きと活躍できる共生社会の形成の基礎となるものであり，我が国の現在及び将来の社会にとって重要な意味を持っている。」

「特別支援教育の推進について」～H19.4.1文部科学省

この通知を受け，本校でも支援を行っています。

通常学級

担任指導	支援員 見守り 支援

特別支援学級

教科学習だけでなく自立を目指した指導を行う。

特別支援教育支援員とは

学級担任と連携し学習面や行動面で「困っている」児童の支援をします。今年度は週に2日（火・木）子供たち一人一人のニーズに合った支援を行う予定です。必要に応じて，学級全体を見ながら個別に支援を行っていきます。例えば，「担任が指示した問題を聞き逃しどこをしてよいかわからないときに声をかけてくれる」「問題を解きながら分からないところを一緒に考えてくれる」などその子によって支援内容や方法は様々です。子供たちからは「おたすけ先生」とも呼ばれていて，困ったときにそばにいて安心する先生です。

皆与志の自然を満喫

13日（土）に5･6年生が「たけのこ堀り」を実施しました。今年度から，宮ノ平町内会の宮脇様にご協力いただけることになりました。

掘り方を丁寧に教えていただき，子供たちは見つけた「たけのこ」を鍬を使って掘りました。持ち帰り用と学校給食用にもいただき大満足の子供たちでした。給食では，煮物として提供されました。

ご協力ありがとうございました。