令和 6年 1月31日発行
鹿児島市立皆与志小学校
099(238)2554
〔令和5年度　第9号〕

せんだん

節目節目を新たなスタートとして

校　長　　蓑毛　透

1月は「行く」と言われるように，あっという間に過ぎ，いよいよ2月に入ります。今年も一年良い年でありますようにと願い元日の朝を迎えられたことと思いますが，正月早々，能登半島地震が発生し，多くの方々が被災されました。津波や火事によって命を落とされた方もおられます。謹んでお悔やみ，お見舞い申しあげますとともに，一日も早い復旧・復興をお祈りいたします。

さて，だれもが新年に一年の誓いや目標を立てたことと思います。また，誕生日や〇〇記念日等，生活していく中でいろいろな節目に，これまでを振り返って反省したり，これから先を思い浮かべて様々な思いや願いをもったりしています。その都度その都度思いや願いが変わる人もいるでしょうし，いつも同じことを願い続ける人もいるでしょう。思いや願いは違っても，これらの思いや願いが，これからの生活にやる気や自信をもたせてくれることに変わりありません。この節目を一つのターニングポイントとして，心豊かに生活していくことはとても大切なことと思います。

1月19日に，4年生が二分の一成人式を行いました。また，翌20日には，コミュニティ主催の立志式が行われ，中学2年生3名が参加しました。子供たちそれぞれが，大きな夢や目標をもつとともに，これまで支え育ててくれた保護者を始め，周りの多くの方々への感謝の気持ちを述べてくれました。この一生に一度しかない大きな節目にもった夢や目標は，きっとこれからの子供たちの生活の大きな支えになってくれるものと思います。この節目を新たな出発点として，大きく成長してくれることを強く願います。

このような大きな節目ではなくても，日々生活する中で，朝起きて「今日も一日頑張ろう」とか，「今日はこうありたいな」とか思い一日を過ごし，寝る前には，「今日一日良い日だったな」とか，「一日頑張った，ありがとう」と思えるような毎日が過ごせるとすてきだなと思います。今年度も残り2ヵ月となりました。教児一体となってこれからも頑張っていきます。温かい見守りよろしくお願いいたします。

2月の行事計画

1	（木）	体力テスト2回目調査
2	（金）	河頭中学校入学説明会
6	（火）	幼稚園でお店ごっこ（全校）
7	（水）	新入児一日体験入学
9	（金）	移動図書館巡回日
		スクールゾーン委員会
10	（土）	土曜授業日　昔の道具体験（3年生）
15	（木）	なわとび大会　家庭教育学級　学校保健委員会
22	（木）	成長発表会（1・2年生，幼稚園）
28	（水）	劇団四季「心の劇場」（6年生）通常校時
29	（木）	水曜校時（下校時刻変更）

～2日（金）まで第57回鹿児島市立小・中図工美術学習発表展が市立美術館で開催されています。皆与小学校からは，1・2年生が「のりのりおはな紙で」というタイトルで作品を発表しています。（2日（金）は午後3時までです）

9日（金）移動図書館巡回日
市立図書館から移動図書館が来ます。保護者の方も，地域の方も利用できます。ぜひご利用ください。

学 校 の 様 子 !!

≪雪合戦≫

今年最強の寒波到来と言われた24日（水）皆与志にも雪が積もりました。子供たちは雪遊びを思いっきり楽しみました。靴も靴下もびっしょり濡れて登校した子供もいました。

「寒い!!」と言いながらも，外で雪合戦に雪だるまづくりと一時間目は全校で雪と楽しい時間を過ごしました。

PTA活動報告

≪リサイクル活動≫

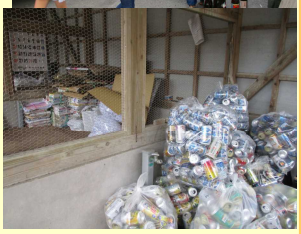

11月に皆与小PTAでリサイクル活動に取り組みました。学校だよりでご協力を事前にお願いしましたが，事前にたくさんのリサイクル品が届けられました。ご協力ありがとうございました。リサイクル活動は年1回ですが，正門から入った職員駐車場奥（旧飼育舎）にはいつでも入れられるように鍵はかかっていません。学校のそばを通られる際はリサイクルへのご協力をよろしくお願いいたします。収益は7308円でした。一升瓶はふたを取って，茶と緑のみ回収対象となります。今後ともよろしくお願いいたします。

≪みなほ新聞≫

令和5年度皆与志小PTA活動をまとめた新聞が完成しました。コロナ禍でなかなか作成できずにいましたが久しぶりの活動報告新聞です。玄関に掲示してあります。

ありがとうございました

≪立派な門松を作っていただきました≫

17日（日）に宮ノ平町内会の大警視パトロール隊の有志の方々から今年も立派な門松を作っていただきました。北風の冷たい寒い日でしたが，松竹梅のある2段飾りの大きな門松が正門に完成しました。6年生が卒業アルバム写真を記念に撮りました。ありがとうございました。

≪グローブが届きました≫

全国でもニュースになりましたが，皆与志小にもメジャーリーガー大谷翔平選手からグローブが3つ届きました。冬休みにこのグローブに最初に気付いたのが児童クラブの子供たちでした。

このグローブを活用するために，現在バットとボールを購入中です。もう間もなくするとこのグローブを使って遊べると思います。「野球しようぜ!!」の合言葉が皆与志小でも聞かれる事でしょう。楽しみです。

≪きれいになりました≫

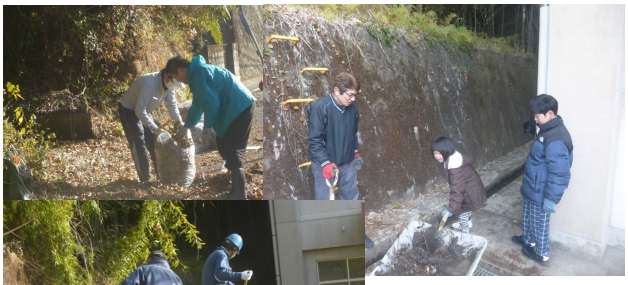

14日（日）にコミュニティ協議会役員の方々に公民館清掃を行っていただきました。側溝の泥揚げや公民館周辺の落ち葉拾いなどご協力いただききれいになりました。ありがとうございました。