学校の沿革（創立１３９年）

明 12. 5	宮小学校創立
治 19. 6	宮簡易小学校と改称
2. 4	高等科設置
昭 5. 3	学校教育後援会設置
和 22. 4	宮小学校と改称　PTA 発足
28. 5	創立 75 周年記念式典
34. 9	学校給食開始
39. 4	鉄筋三階校舎竣工式
39.11	給食室完成
48. 1	校庭拡張工事完了
49.11	プール竣工 県体育研究公開
51.10	学校体育研究全国表彰
52. 9	全日本よい歯の学校表彰
54. 3	創立百周年記念事業
56. 3	県学校緑化知事賞
58. 3	屋内運動場竣工
58. 8	飼育舎完成
60. 2	「宮の森」運動施設設置
62.10	交通安全優良校
63. 2	山坂達者実践推薦校研究公開
63. 4	宮小から牟礼岡分離
3.10	文部省道徳教育研究公開
平 4. 3	新校舎完成
成 4.11	県小学校国語教育研究大会公開
6. 6	県小学校家庭科教育研究大会公開
6.12	ふれあい砂場ふれあいランド設置
7.11	教育方法改善「コンピュータ活用」研究公開
11. 5	創立 120 周年記念行事
12. 2	温室完成 陶芸窯設置
12. 2	鹿児島郡地区道徳教育研究大会公開
13. 5	県愛鳥モデル校指定
14. 9	ビオトープ・農具倉庫完成
15.10	文科省指定学力向上フロンティア校研究公開
16.11	鹿児島市と合併（校旗・校章旗新調）
16. 2	日本郵政公社「手紙作文コンクール」学校賞
16. 4	文部科学省読書活動優良校受賞
17. 2	小規模校入学特別許可校指定
17. 9	学校給食文部科学大臣賞受賞
19. 8	東門・校門門扉新設
20. 4	学校支援地域本部事業(モデル校)三カ年
20.12	PTA 家庭教育充実研究公開
21. 9	創立 130 周年記念事業(航空写真撮影他)
21.12	県小学生タグラグビー選手権大会優勝
22. 3	プール新設工事完成
23.11	吉野地区学校保健研究協議会研究公開
24. 2	防球ネット新設工事完成
26. 2	普通教室クーラー設置
27. 2	鹿児島県学校保健優良学校表彰（団体・市同時表彰）
27.11	学校保健文部科学大臣表彰
28. 2	全国健康づくり推進学校優良学校表彰
30. 3	南日本作文コンクール「椋鳩十賞」受賞

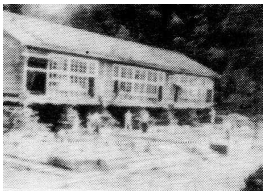

明治時代の校舎

創立百周年の頃の校舎