鹿児島市立中郡小学校

学校だより

笑顔輝く中郡

令和４年９月２６日(月)

ホームページ http://www.keinet.com/nakagos/

心に本の栄養を

校　長　日髙　京美

「食べ物が身体に必要なように，心には花や本がくれる栄養が必要だ」として，フランスではコロナでの２度目のロックダウン時は制限付きで花屋は営業したといいます。食料品を扱う以外の一般商店，ホテル，レストランやカフェ，スポーツジム等も閉鎖した中でのことです。

本校の児童も本を読むのが大好きです。夏休み，学校図書館が開館する日は，開館時間を心待ちにする子どもたちの姿がありました。館内が密になることを避けながら，本好きな子どもたちがもっと利用しやすい環境を整えるために，図書館司書の連川先生が書架の場所や個人カード置き場の位置を替えるなどして導線を整えてくださいました。また新たに図書館入口近くには小さな机と椅子が置かれ，憩いの空間になっています。先日も２人の女子児童が楽しくおしゃべりする微笑ましい光景が見られました。

図書館の利用者が多いということはそれだけ本の貸し借りが多くなるということ。実は返された本を元の場所に戻すのはなかなか時間と手間のかかるものなのです。みなさんの家も居所がわかる番地がそれぞれあるように，図書館の本も収めるべき場所があります。一冊一冊を決められた所に返しておかないと，次にその本を借りたい人がその本にたどりつけないことも出てくるのです。

２学期から学校支援ボランティアとして，図書館の本の配架や本の修理のお手伝いに，地域や保護者，大学生の方々が来てくださっています。また毎年たくさんの図書も寄贈いただいております。本当に有難いことです。

皆様の厚意に支えられた中郡小学校，これからも本校児童の心に本の栄養をたくさん与えられる環境を作っていきたいと考えております。

交通安全！

１５日（木）交通少年団の子どもたち１０人と 担当職員，警察の方々で交通安全の呼びかけをしました。

中郡交差点で信号待ちをしているドライバーに「スピードで自分も相手も傷つける」「まだいける その気のゆるみ　事故のもと」等書かれた旗や広幅用紙を持ち，安全運転を呼びかけました。

全国学力・学習状況調査

４月に行われた全国学力・学習状況調査の結果が出ました。

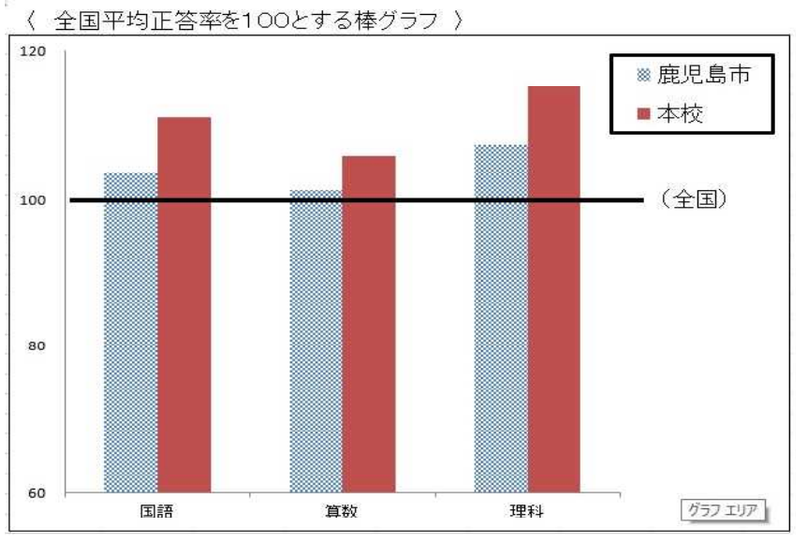

どの教科も全国平均より上回っていて，大変良く頑張っています。

課題は，国語では条件を満たして書く力，算数では，割合と図形に関するプログラミングの問題，理科では結果をもとに記述する問題でした。授業の中で復習したり，書いてまとめる学習を多く取り入れたりしていきます。また，児童質問紙から生活や学習の習慣が身に付いており，学校のきまりや友達との約束を守りながら，落ち着いた生活をしていることが分かりました。ゲームや SNS 等の時間が３時間以下の児童が６０％で，約束を守って使用しているようです。今後も家庭と連携して安全に使用できるようにしていきます。

６年生は，心配を恐れて挑戦できないことがあるようです。結果も大切ですが，挑戦しようとする気持ちや過程を大切に，がんばりを認めながら何事にも取り組めるようにしていきたいと思います。

桜島について学んだよ

22 日（木）６年生の子どもたちは防災について学びました。最近噴火による降灰に悩まされていただけに，より身近のものとして学習できたように思います。

アニメによる歴史の説明や図や炭酸飲料を使った火山や噴火の仕組み等分かりやすく教えていただきました。子どもたちも真剣に取り組んでいました。

10月の行事予定

日	曜 日	行　　事
３	月	【衣替え基準日】
５	水	集団体験学習（５年生）
６	木	集団体験学習　給食試食会　（１年）
７	金	休養措置日（５年）校外学習（６年）
８	土	土曜授業日　　親子愛校作業
１１	火	いのちの授業（６年）
１２	水	運動会全体練習
１４	金	運動会全体練習
１８	火	運動会準備（テント設営：５年）
１９	水	運動会予行練習
２１	金	【Ｂ校時】運動会会場設営（６年）
２３	日	秋季大運動会　（※ 雨天順延）
２４	月	振替休業日
２５	火	【C 校時】教育相談
２６	水	市小学校陸上記録会
２８	金	【C 校時】教育相談
		11月
1	火	学校評議員授業参観
2	水	祖父母参観
4	金	授業参観（２・３校時）
8	火	【特別校時】就学時健康診断