【１１月5日(火)】神南小とのリモート交流

「枯れそうな大根はどうすればいいの？」神南小とのリモートで分からないことが出てきたときに、「電話で答えていただけますか。」と相談すると、「今から行くよ」と駆け付けてくださった次夫さん。スターの登場です。

11月号 おうほう

令和６年　11月　26日
鹿児島市立　桜峰小学校
学校だより

桜峰小ＨＰ

【１０月２４日(木)県教育委員会指定研究協力校　研究公開】

鹿児島県の指定を受けた研修は、オンラインでの参加の形で、特に離島から参加される先生が多かったです。

高知県に行ってきました

教頭　荒木　保徳

「こんなことができるんだ、公立中学校で！」中学３年生の授業を参観させていただき震えとわくわくが止まりませんでした。

１０月３１日（木）に行われた「高知の魅力発信グローバル人材育成事業」に係る拠点校　小・中・高合同授業研究会（香美市）に参加してきました。

高知県香美市には、日本の公立小学校で初の IB 教育を取り入れた「大宮小学校」と IB 教育を行っている「香北中学校」があります。自分たちが興味のあることを探求的に学習する学び方に、新設される「桜島学校」の学びのヒントがあると思い、三日間もお休みをいただき、自費で行ってきました。

小・中・高連携の３校種が外国語の授業ということで、山田高校が会場校となり、そこに中学３年生が先生や ALT と１クラス来ていました。まず驚いたのは振り返りを英語で書いて提出していたことです。先生からは、文の修正と、それぞれへのメッセージが添えられていました。

震えるほど感動したのは、話題についてグループ討議（英語で）した後、別のグループの一人ずつがペアになり、班で出たことを英語で話し合う場面です。３分を超える長い間、相槌を打ったり、Me,too. In　my group～.と続けたりと何も見ず、相手の言葉に共感し、話を続け、いったん終わった話の流れの後にも、“Do you think ～？”と意見を求めて話そうとするのです。英語で行っていることも素晴らしいのですが、相手の話に興味をもち、話題に問いを持ち続け、話そうとする姿は、きっと長い時間の積み重ねがあってのことだと感じました。

大宮小の IB コーディネーターの先生から個別に１時間ほどカリキュラムの組み方や、学習の取組について教えていただきました。その方は IB 教育をそのまま行うのではなく、さらにそれを一般化し、公立の学校でできるようにすることが、今の使命だとおっしゃっていました。そこに鹿児島で行う価値があると思いました。

やはり、どんなことを行っているかは、数字よりデータより子どもの姿で一番納得することを改めて感じました。桜島の子どもたちの力になりたいという覚悟を強くした研修となりました。

【１１月9日(土)】地域の方との交流学習モルック大会

「モルック」で木を倒したら、地域の方とハイタッチ！笑顔で仲良くなれました

【１１月２１日(木)】伊藤園による お茶の淹れ方教室

おもてなしの心を学び、温かいお茶と冷たいお茶の味の違いなど味わいました。感想や質問も秀逸でした。

【１１月9日(土)】生活・学習発表会

今まで学んだことをどう表現するか考えて工夫して発表しました。幼稚園の生活発表会とともに地域の方に大好評でした。

【１１月１２日(火)】歯科指導

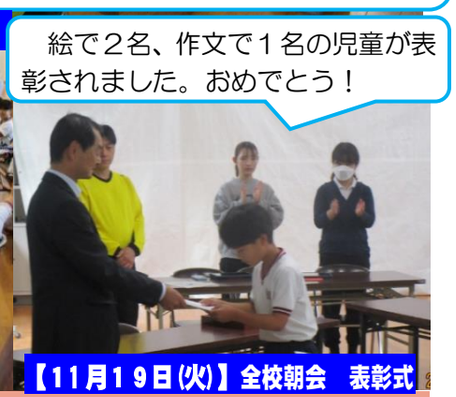

【11月19日(火)】全校朝会　表彰式

絵で２名、作文で１名の児童が表彰されました。おめでとう！

【１１月7日(木)】避難訓練　火災

家庭科室で火災が起きたことを想定し、そこから周りの教室へ知らせて火災発生のベルを鳴らして避難しました。消火器の使い方も復習しました

日	曜	12月 行事予定	14	土	椿油販売
2	月	第6回リモート交流 集団下校	16	月	集団下校
3	火	持久走大会 学級PTA	17	火	芸術鑑賞会
4	水	人権教室 第3回学校運営協議会(15:00～・桜峰小)	18	水	幼稚園児との交流学習
6	金	国際大学との交流【パ】	21	土	門松作り(9:00～)
9	月	集団下校	23	月	集団下校
11	水	移動図書館	24	火	2学期終業式・大掃除
13	金	クラブ活動	25	水	冬季休業日(～1/7) 移動図書館