鹿児島市立山下小学校

学校だより

令和３年度
Ｎｏ．６
10.1発行

全国学力学習状況調査から見えた児童の良さ

校長　六笠　登由

本年度の学力調査の分析を行いました。本校の児童は、授業中友達との意見交換を楽しみながら、自分の学力を高めていることなどが分かりました。ここに、その一部を紹介します。

Ｑ　友達との意見交換について　※（　）内は全国比

１　楽しいですか。　そう思う４０．６％（＋１４．０％）

２　自分の考えを広げたり深めたりできていますか。　そう思う４３．５％（＋１０．５％）

Ｑ　算数の勉強について

１　好きですか。　そう思う５９．４％（＋１８．９％）

２　普段の生活の中で活用できるか考えていますか。　そう思う６０．９％（＋２１．６％）

Ｑ　ＩＣＴの活用について

○　友達との意見交換や調べ学習に活用していますか。　ほぼ毎日４６．４％（＋３６．４％）

Ｑ　読書について

○　月から金曜日の読書時間はどのくらいですか。　１時間以上３１．８％（＋１３．６％）

子供たちの頑張っている様子がよくうかがえる結果でした。

今後も、感染症対策を行いながら、学力向上に努めていきたいと思います。（学力の全国比較は裏面参照）

10月の目標

年間一事徹底
「揃える」
・靴のかかと
・巻いた傘

生活　本をたくさん読もう。
保健　目を大切にしよう。

時差登校から通常登校へ

まん延防止等重点措置の解除とステージⅢへの引き下げを受け，10月１日から時差登校や授業時間の５分短縮，学校待機の受け入れ等を終了し，通常の教育活動に戻しました。

今後も感染症対策の徹底を図りつつ，子どもたちの教育活動の充実に努めたいと思います。

【学校待機の様子】

水難事故に気を付けましょう！

先月，鹿児島市で中学生の水難事故が発生しました。今後も暑い日に，海や河川等に出向く機会があることも予想されます。二度と同じような事故が起こることがないように，下記の事項についてご確認ください。

○　児童が個人やグループで水泳や水遊び，釣り等に出かける場合は，必ず保護者が同行する

○　立入禁止区域，遊泳禁止区域など，危険な場所では遊ばない

○　海や川は岸に近い所でも，急に深くなる所や流れが速くなる所があること，同じ場所であっても天候や潮の満ち引きによって変化することなど，その危険性について具体的に指導する

10月の主な行事予定

４日（月）視力検査（２・５年），ＰＴＡ運営委員会
５日（火）Ｂ校時　※全学年５時間授業
　　視力検査（３年）
　　中央地区家庭教育研修会⇒中止
６日（水）視力検査（４年）
７日（木）視力検査（１・６年）
８日（金）創立記念集会
９日（土）土曜授業
１１日（月）山下小向田邦子賞授賞式
１７日（日）校区町内会運動会
　　「YAMASHITA スポーツフェスタ」⇒中止
１９日（火）ＰＴＡ総務委員会
２０日（水）妙円寺遠行（５・６年）⇒中止
２４日（日）日曜城山登山
２５日（月）交通安全教室

【すこやか週間】　１０月　１日～１０月　５日
【給食指導強調週間】１０月　１日～１０月　７日
【目の愛護旬間】　１０月　１日～１０月　９日
【校内読書月間】　１０月　４日～１０月２９日
【教育相談週間】　１０月２１日～１０月２９日

令和３年度　全国学力・学習状況調査について

４月に６年生に実施した標記調査の結果が，まとまりました。今回の結果を基に，より一層授業の充実に努めていきます。

〈　全国平均正答率を１００とする棒グラフ　〉

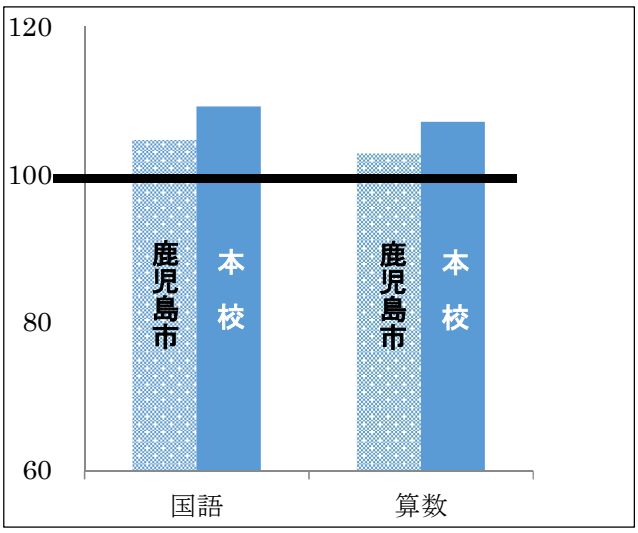

〈国　語〉

スピーチにおいて「資料を用いる目的」についての理解に課題が見られました。説明的文章などにおいて示されている資料の効果について考える場を設けたり，伝えたいことが相手に分かりやすく伝わるように，目的意識や相手意識をもって書いたり話したりする活動等に取り組んでまいります。

また，家庭学習において，基礎的基本的な漢字の書き取りや読解問題だけでなく，「話すこと・聞くこと」に関する問題なども扱ってまいります。

〈算　数〉

棒グラフから数量を読み取ることに課題が見られました。棒グラフに表されている最小目盛りが表す数量を適切に捉えることができるようにするために，最小目盛りが２，５，10，20，50 などの棒グラフを授業で扱ったり，他教科においてもグラフの読み取りの際は最小目盛りが表す数量に着目したりする指導の工夫に取り組んでまいります。

また，家庭学習において，表やグラフを活用する問題を計画的に用意し，データの特徴や傾向を適切に読み取ることができるようにしていきます。

〈全体的に〉

児童質問紙の結果から，「自分にはよいところがある」と肯定的に受け止めている児童の割合が全国と比較すると若干少ないことが分かりました。「子どもを認める言葉掛け」を行うなどして自己肯定感を高めていきたいと思います。また，「家で自分で計画を立てて勉強をしている」児童の割合が全国と比較すると高いことが分かりました。今後も，更に学習への意欲が高まるよう授業改善に取り組んでまいります。

学校からのお知らせ・お願い

【欠席や遅刻等の連絡について】

当日の朝８：００までに「欠席連絡フォーム」からご連絡ください。「欠席連絡フォーム」の使用が難しい場合は，学校への電話連絡，もしくは欠席届の提出でお願いします。

【学校職員との連絡の取り方について】

職員と連絡を取る際は，８：００～１９：００に学校へ電話をしてください。緊急の際，職員の携帯電話から連絡をする場合もありますが，職員の携帯電話への連絡は，極力お控えください。

受賞おめでとう
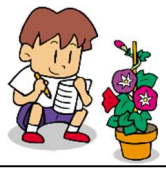
【南日本ジュニア展】
～平面～〔入選〕　２年　Hさん　　３年　Aさん　　５年　Kさん
～立体～〔入選〕　２年　Dさん
【鹿児島市理科研究記録審査会】　〔特　選〕　２年　Mさん
【鹿児島地区小学校社会科作品コンクール】　〔優秀賞〕　４年　Wさん