

令和5年度PTA運営方針

生徒の健全な成長をはかるため、会員としての意識を確立し、すべての会員が、それぞれの立場や条件の中で、可能な任務を分担し合い、会員相互の提携・協調を深め、会員の総参加による活気に満ちた会の運営を図る。

努力目標

- 1 PTAの各種会合には、積極的に参加し、会員としての意識向上に努める。
- 2 PTA運営の活性化を図り、特に会員の研修に努める。
- 3 生活環境を整備し、生徒指導の充実に協力する。
- 4 学校・家庭・地域の連携を強化し、学級・学年PTA、地域PTAの充実を図る。
- 5 明るくあいさつ運動を推進する。

鹿児島市立吉野中学校PTA会則（案）

第一章 総 則

第1条 この会は、吉野中学校PTAとし、事務局を吉野中学校におく。

第2条 この会は、吉野中学校生徒保護者及び本校教職員を以て構成する。

第二章 目 的

第3条 この会は、保護者と教職員が協力し、学校・家庭及び地域社会における教育の振興、以て生徒の健全な発達を図ることを目的とし、その目的の達成のために次のことを行う。

1. 家庭と学校及び地域社会、関係機関との緊密な連絡によって生徒の健全な心身の育成ならびに福祉の増進、学習環境の改善を図る。
2. 会員相互の資質の向上を図る研修に努める。
3. 学校行事等への協力及びその推進を図る。
4. その他、この会の目的達成に必要なことを行う。

第三章 役 員

第4条 この会に、次の役員をおく。

1. 会長1名
2. 副会長（会長が必要とする人数及び教頭）
3. 書記1名、会計1名
4. 会計監査委員3名

第5条 会長・副会長・書記・会計・会計監査委員は、総会においてこれを選出する。

- 第6条
1. 会長はこの会を代表し、いっさいの会務を総務し、会議を招集する。
 2. 副会長は会長を補佐し、会長に事故あるときは、この職務を代行する。
 3. 書記・会計は、会長の指示に従い事務ならびに会計を処理する。
 4. 会計監査委員は、その年度の会計を年1回以上監査し、結果を総会にて報告する。

第7条 役員任期は1カ年とする。ただし、再任を妨げない。役員に欠員が生じた場合は、当該役員が必要とした場合、補充の役員を選出し、その任期は前任者の残任期間とする。役員は各種委員と兼務できない。

第8条 会計監査委員は、専門部三役の部長を兼任しない。（クラスの専門部正委員は可）

第9条 校長は本会の顧問とし、各会合において助言を行う。

附 則 この規定は、令和4年4月28日に改正し、同日より施行する。

令和5年4月28日に会則の一部を改正し、同日より施行する。

第四章 会務および活動

第10条 この会に、次の会議をおく。

1. 総 会
2. 評議員会
3. 理 事 会
4. 専門部委員会
5. 各専門部会
6. 学年PTA
7. 学級PTA
8. 地域PTA連合会
9. 地域PTA

第11条 この会の会議の構成は、次のとおりとする。

1. 総会は最高の決議機関で、①会員の三分の二以上の出席をもって成立する。②決議をなすときは、出席者の半数以上の賛成を必要とする。③年1回これを開く。ただし、必要に応じて臨時に開くことができる。④緊急の場合は評議員会をもって代行することができる。
2. 評議員会は、総会に次ぐ決議機関で、会長・副会長・書記・会計・各専門部長・地域PTA連合会長・各学級委員長・校長・教職員で構成する。

3. 理事会は、会長・副会長・書記・会計・各専門部長・校長・教職員・地域PTA連合会長をもって構成する。
4. 各専門部委員会は、各学級の専門部正委員と教職員で構成し、各専門部は別に定められた専門部規定に従い、部長・副部长・書記を選出する。
5. 学年PTAは、学年の保護者と学年の教職員をもって構成する。
6. 学級PTAは、学級の保護者と学級の教職員をもって構成する。
7. 地域PTAは、地域の保護者と各地域担当教職員をもって構成し、会長1名・副会長2名を互選する。
8. 地域PTA連合会は、各地域において選出された役員と各地域担当の教職員で構成し、会長・副会長・書記各1名は役員の互選とする。
9. 各専門部会は、それぞれの部員と担当の教職員をもって構成し、すべての会員が、学年部・広報部・研修部・事業部・保健体育部・生活指導部・バザー部のいずれか一つに所属する。

第12条 各種委員の任期は1カ年とし、再任を妨げない。各種委員に欠員が生じた場合は、理事会に諮り、必要とした場合、補充の欠員を選出し、その任期は、前任者の残任期間とする。委員の任期満了の場合でも後任者の就任まではその職にあたる。

第13条 各専門部の任務等については、別に専門部規定で定める。

第14条 この会の会議は次のことを協議する。

1. 総会は、
 - ① 会則の改正
 - ② 予算決算に関する事項
 - ③ 会長・副会長・書記・会計・会計監査委員の選出
 - ④ その他運営に関する事項
2. 評議員会は、
 - ① 新年度の予算審議
 - ② 新年度の運営目標の樹立
 - ③ 総会に提出する報告書の作成
 - ④ 総会から委任された事務の処理
 - ⑤ 各専門部によって立案された計画の審議検討
 - ⑥ 必要ある場合は特別委員会を設ける。
3. 理事会は、PTA運営・五役選考委員の指名・教育行政その他に関する事項ならびに評議員会に提出する議案を審議調整する。
4. 専門部は、別に定める専門部規定に基づきその任務を推進する。
5. 地域PTAは、地域における諸問題ならびに生徒の健全育成について話し合う。
6. 地域PTA連合会は、各地域PTA間の連携を図り、運営を推進する。

附 則 この規定は、令和3年4月30日に改正し、同日より施行する。

第五章 会 計

第15条 この会の経費は、会費およびその他の収入をもってこれに充てる。会費は総会で議決し、会員が負担する。ただし、特別の事情によって会費を減免することができる。

第16条 この会の会計年度は4月1日から始まり、翌年の3月31日に終わる。

第17条 この会則を施行する必要な細則は会長が評議員会の意見を聞いて定める。

附 則 この改正会則は、昭和26年4月1日より施行する。

平成11年 4月28日に会則の一部を改正し、同日より施行する。

平成13年 5月 2日に会則の一部を改正し、同日より施行する。

平成14年 4月23日に会則の一部を改正し、同日より施行する。

平成17年 4月26日に会則の一部を改正し、同日より施行する。

平成18年 5月 1日に会則の一部を改正し、同日より施行する。

平成19年 4月26日に会則の一部を改正し、同日より施行する。

平成24年 4月27日に会則の一部を改正し、同日より施行する。

平成26年 3月 4日に会則の一部を改正し、同日より施行する。

平成29年 4月28日に会則の一部を改正し、同日より施行する。

吉野中学校 P T A 専 門 部 規 定

第1条 この規定は、会則第11条に基づき定める。

第2条 専門部会は、会則第3条の目的に達成するために専門部活動を推進する。

第3条 全会員は各専門部に所属し、これを学級部員とする。

1. 学年部・広報部・研修部・保健体育部、バザー部は、各学級委員と、副委員で構成する。

2. 事業部・生活指導部は、各学級委員、副委員と、各地域 P T A 副会長で構成する。

第4条 部長は、必要に応じて部会を招集する。

第5条 各専門部の任務は、次のとおりとする。

1. 学 年 部 ① 学級 P T A の充実
 ② 学年 P T A の充実
 ③ 懇親会（歓迎会・送別会等）
2. 広 報 部 ① P T A 新聞等の発行
3. 研 修 部 ① 会員の相互研修に関する事項
 ② 社会文化活動に関する事項
4. 事 業 部 ① 教育環境整備に関する事項
5. 保 健 体 育 部 ① 生徒の保健衛生に関する事項
 ② 給食に関する事項
6. 生 活 指 導 部 ① 生徒の校内外生活の指導に関する事項
 ② 交通安全に関する事項
7. バ ザ ー 部 ① 会員の相互関係を広げる事項

附 則 この規定は、平成17年4月26日より施行する。

この規定は、平成19年4月26日に改正し、同日より施行する。

この規定は、平成29年4月28日に改正し、同日より施行する。

この規定は、平成31年4月26日に改正し、同日より施行する。

この規定は、令和 3年4月30日に改正し、同日より施行する。

吉野中学校 P T A 組織 (案)

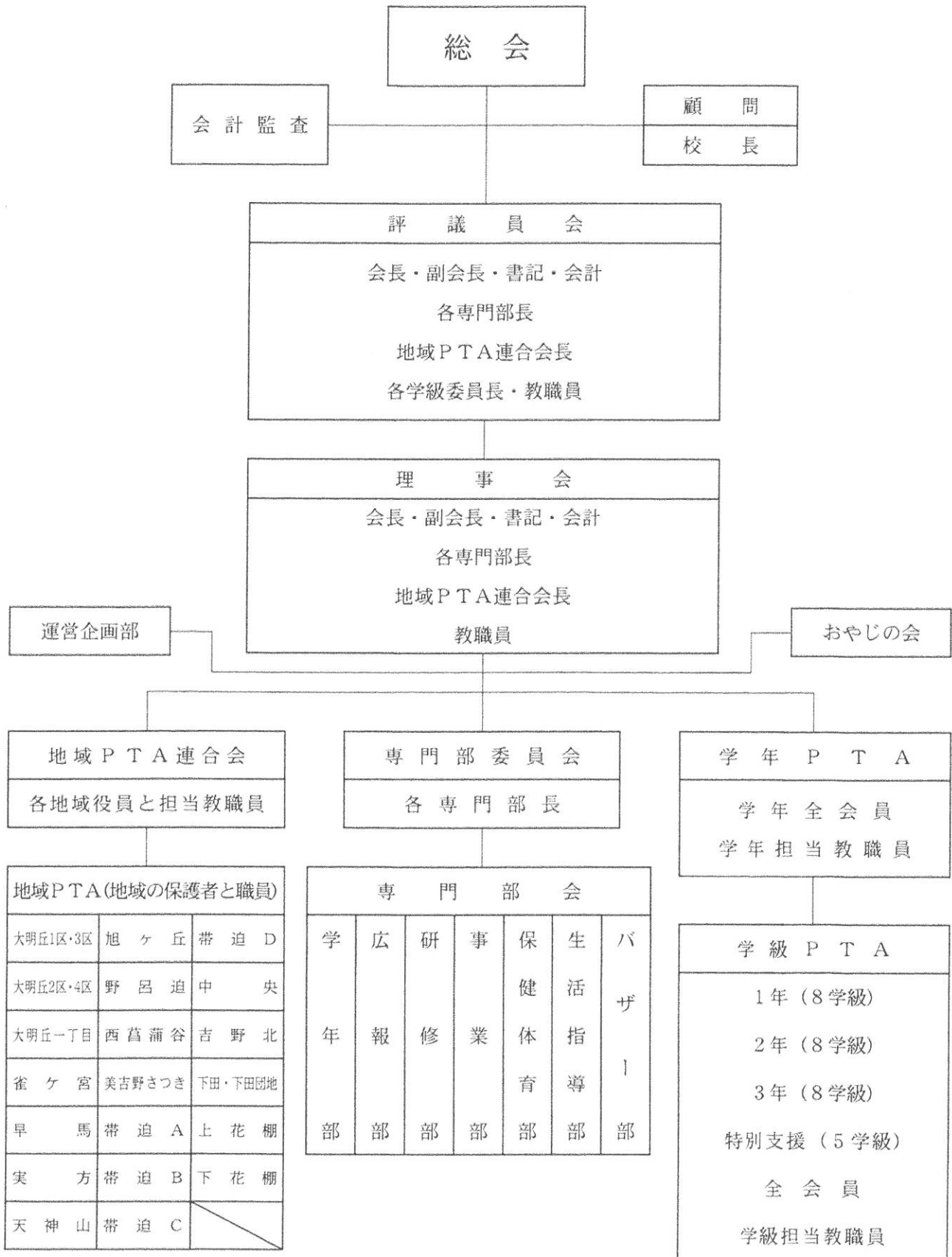

地域PTA(地域の保護者と職員)		
大明丘1区・3区	旭ヶ丘	帯迫D
大明丘2区・4区	野呂迫	中央
大明丘一丁目	西菖蒲谷	吉野北
雀ヶ宮	美吉野さつき	下田・下田団地
早馬	帯迫A	上花棚
実方	帯迫B	下花棚
天神山	帯迫C	

専門部会						
学 年 部	広 報 部	研 修 部	事 業 部	保 健 体 育 部	生 活 指 導 部	バ ザ ー 部

学級PTA
1年(8学級)
2年(8学級)
3年(8学級)
特別支援(5学級)
全会員
学級担当教職員

吉野中学校体育文化後援会会則

一章 名称

第1条 この会は、吉野中学校体育文化後援会と称し、事務局を吉野中学校におく。

第二章 目的

第2条 この会は、吉野中学校生徒の体育・文化活動の教育的推進を図ると共に、たくましい身体と豊かな心情を養い、あわせて社会的態度を育成することによって、中学校教育の目標達成に寄与することを目的とする。

第三章 組織

第3条 この会の会員は次のとおりとする。

1. 正会員（吉野中学校保護者）
2. 特別会員（趣旨賛同者）

第四章 事業

第4条 この会は、第2条の目的達成のための次の事業を行う。

1. 体育・文化活動の推進に必要な援助
2. 競技会・対外的行事に必要な援助
3. 生徒及び指導者の傷害・災害に関すること
4. 体育・文化的な催事
5. その他、目的達成に必要なこと

第五章 運営委員及び任務

第5条 この会の運営委員は次のとおりとし、任期は1年とする。但し、再任を妨げない。

1. 会長 1名
2. 副会長（会長が必要とする人数及び教頭）
3. 部活顧問代表 若干名
4. 保護者会代表 若干名
5. 書記 2名
6. 庶務会計 2名
7. 会計監査委員 3名
8. 顧問 1名

第6条 会長・副会長・書記・庶務会計・会計監査委員は、PTA会長・副会長・書記・会計・会計監査委員及び教職員PTA係・事務補が兼務する。

第7条 部活顧問代表及び保護者会代表は、会長が委嘱する。

第8条 運営委員の任務は次のとおりとする。

1. 会長は、会務を統括し、総会及び運営委員会を招集する。
2. 副会長は、会長を補佐し、会長不在の時はその職務を代行する。
3. 書記は、会長の指示に従い、議事録の作成にあたる。
4. 庶務会計は、この会の庶務会計にあたる。
5. 会計監査委員は、この会の会計監査にあたる。
6. 校長は、この会の顧問とし、各会合において助言をする。

第六章 会議

第9条 総会は年1回開き、次のことを決議する。

1. 役員を選出及び承認
2. 予算の決定
3. 決算の承認
4. 会則の改廃
5. その他、必要事項の決定

第10条 運営委員会は、必要に応じて開き、会務の運営及び会計について協議する。

第11条 この会の議事は出席者の過半数によって決定する。

第七章 会計

第12条 この会の運営経費は、会費・その他の収入による。

第13条 この会計年度は、4月1日から始まり翌年3月31日に終わる。

附 則

この会則は、昭和58年5月23日から施行する。

平成22年4月30日に会則の一部を改正し、同日より施行する。

平成23年5月2日に会則の一部を改正し、同日より施行する。

平成26年3月4日に会則の一部を改正し、同日より施行する。

平成29年4月28日に会則の一部を改正し、同日より施行する。

令和5年4月28日に会則の一部を改正し、同日より施行する。

令和4年度PTA活動報告

	目 標	4 月	5 月	6 月	7 月	8 月
県 P 市 P			17.単位PTA新聞 作り研修会 27.県PTA広報誌 担当者研修会 28.市P連総会	4.県P連総会 21.単位PTA生活指導部 担当者会 28.市P連母親懇談会 研修会	・父親懇談会研修会 22.入学献金贈呈式 ・市PTAだより 101号発行	26.27.全国PTA研究 大会(山形)
全 体		6.入学献金募金 12.理事会 専門部会(三役決め) 28.PTA総会 (書面決議)	14.7校PTA研修 交流会 19.理事会 20.PTAソフトバレー	11.土曜参観 キャリア教育講演会 24.保護者と教師と 地域の語る会 24.おやじの会開講式	14.理事会	7.吉野の日 21.親子ふれあい作業
一 学 年	子どもたちの健全な育 成のため、保護者と教師 が真剣に対話できるPTA 活動を目指そう	6.学級PTA(役員決め) 12.専門部会(三役決め)			8.学年・学級PTA	
二 学 年	保護者と教師との連携 を図り、子どもたちの健 全な育成のため、積極的 にPTA活動に参加しよう	8.学級PTA(役員決め) 12.専門部会(三役決め)			8.学年・学級PTA	
三 学 年	保護者と教師の連携を 密にし、お互いに協力し あい、明るいPTA活動 を目指そう	8.学級PTA(役員決め) 12.専門部会(三役決め)			8.学年・学級PTA 部会	21.親子ふれあい作業 部会
広 報 部	会員相互理解により、 親子で楽しめる新聞作り を目指そう	12.専門部会(三役決め)	・PTA新聞先生 紹介号作成 ・PTA新聞1学期 号作成 (原稿依頼)	・PTA新聞先生 紹介号作成 ・PTA新聞1学期 号作成 (校正会議 三役)	・PTA新聞先生 紹介号発行	
研 修 部	会員の資質向上を図り、 研修による相互理解を深 め連帯感を上げよう	12.専門部会(三役決め)	19.家庭教育学級 開講式	11.第2回 家庭教育学級	13.第3回 家庭教育学級	14.第4回 家庭教育学級
事 業 部	リサイクル活動を通し て、親子のふれあいと、 よりよい環境作りに努め よう	12.専門部会(三役決め) 地域チラン発行・ 部会	20.21.第1回親子 リサイクル広報活動 21.第1回親子 リサイクル活動	11.一戸一瓶運動	8.一戸一瓶運動	1回親子 リサイクル活動
保 健 体 育 部	心身の健康な子どもた ちの育成に努めよう	12.専門部会(三役決め)	部会 20.PTAソフトバレー 大会	30.第1回学校保健 委員会部会	15.保体部だより発行	
生 活 指 導 部	家庭と地域と学校との 連携を図り、子どもの成 長を見守ろう	12.専門部会(三役決め) ・あいさつ運動	・あいさつ運動(3年)	21.単位PTA生活指導部 担当者会 24.保護者と教師と 地域の語る会	・あいさつ運動(3年) ・校区外合同補導 ・生活指導部だより	6.夏祭りパトロール ・校区外合同指導
バ ザ ー 部	会員相互の和を広げ、 親子で楽しめるふれあい バザーを目指そう	12.専門部会(三役決め) 28.バザー検討会議	30.部会		部会	
地 域 P T A	進んで声かけのできる、 心がふれあう活動を目指 そう	15.第1回地域PTA 会長会(引き継ぎ)	21.第1回親子 リサイクル活動	24.保護者と教師と 地域の語る会	・夜間パトロール ・地域PTA全体会	7.吉野の日 ・夜間パトロール

9 月	10 月	11 月	12 月	1 月	2 月	3 月
6.PTA研修会 22.市P連吉田・吉野 ブロック理事会 27.市P連母親懇談会 研修会		30.吉野地区学校 保健協議会	3.県・市PTA活動研究 委嘱公開(武小・福平中) 17.18.九州PTA 研究大会(沖縄) ・市PTAだより 102号発行	→市学校保健フォーラム	6.市P連吉田・吉野 ブロック理事会 18.市おやじサミット 18.情報端末機器に 関する研修会 21.市P連母親懇談会研修会 ・市PTAだより103号発行	
8.理事会 22.第76回体育大会		17.理事会	17.門松づくり	12.理事会 31.吉野中校区4校 PTA連絡会		9.理事会 25.PTA送別会
			6.学年・学級PTA			3.学年・学級PTA 25.PTA送別会
			6.学年・学級PTA			3.学年・学級PTA 25.PTA送別会
		11.学年・学級PTA (卒業寄贈品代金・集計)			17.学年・学級PTA	25.PTA送別会 ・卒業寄贈品代金 会計報告書 作成・配布
22.体育大会取材		・PTA新聞2学期号 作成・校正(2年)	・PTA新聞2学期号 発行 19.門松作り取材 (1年)	・PTA新聞3学期号 企画開始	初旬:入稿 下旬:校正	・PTA新聞3学期号 発行
29.第5回 家庭教育学級	4.第6回 家庭教育学級 4.吉野地域家庭 教育研究会	2.第7回 家庭教育学級	3.県・市PTA活動 研究委嘱公開 (武小・福平中) 10.家庭教育充実 研修会		16.部会 15.第8回 家庭教育学級 家庭教育学級開講式	
部会	14.15.第2回親子 リサイクル広報活動 15.第2回親子 リサイクル活動 →一戸一瓶運動	11.一戸一瓶運動(3年)	6.一戸一瓶運動 (1・2年)	20.21.第3回親子 リサイクル広報活動 21.第3回親子 リサイクル活動	17.一戸一瓶運動(3年)	3.一戸一瓶運動 (1・2年)
22.体育大会トイレ清掃 30.第2回学校保健 委員会 部会 給食試食会		・保体部だより発行 30.吉野地区学校 保健協議会		→市学校保健フォーラム	2.学校保健委員会 部会 ・保体部だより発行	
・あいさつ運動(2年) 22.体育大会パトロール	1.バザー・駐車場整理 ・あいさつ運動(2年)	22.あいさつ運動(2年)		・あいさつ運動(1年)	・あいさつ運動(1年)	14.卒業式駐車場整理
28.物品販売注文受付 29.物品販売注文受付 集計	1.ふれあいバザー 広報活動 →部会	11.注文商品袋詰め 3年生商品受け渡し 12.1・2年生 商品受け渡し 18.部会				
・夜間パトロール	15.第2回親子 リサイクル活動 ・夜間パトロール	・夜間パトロール	・夜間パトロール	19.地域PTA会長会 21.第3回親子 リサイクル活動 ・各校青少年健全 育成大会	・夜間パトロール ・地域PTA会長会 (三役決め)	・夜間パトロール

令和4年度体育文化後援会活動報告

	4月	5月	6月	7月	8月	9月
全 体	28.総会(書面決議)		3.第1回運営委員会 14.第1回保護者会会長会 部活動配分金配布			
陸上競技部	23.24.第2回県記録会 30.第3回県記録会	21.22.南日本中学生 陸上競技	1. 2.市総体 25.26.中学通信陸上 競技会	2. 3.県選手権 9.10.県選手権リレー 23.24.県総体 31.市民体育大会	5~7.九州中学総体 27.28.U-16県予選会	29.市郡中学駅伝競走 大会
剣道部	17.春季錬成会	4. 5.鹿児島市錬成会 8.県中学校剣道大会	9.10.市総体	27.県総体		24.県秋季錬成会
柔道部			6. 4.県下中学校柔道 大会 6. 8.市総体		6. 7.九州大会 22~26.全国大会	
野 球 部	16.17.29.美成旗	1. 7. 8. ホットコーナー旗 21.22.斉脇旗 28.29.東部地区大会	7~10.市総体	30.スポーツタニヤマ杯	6. 7.重村旗	
サ ッ カ ー 部	24.チェストリーグ	21.チェストリーグ 28.29.U-15サッカー大会	7. 8.市総体 12.チェストリーグ	25.26.県総体		23.チェストリーグ
男子バレーボール部	16.17.市春季大会	21.22.県下中学校 バレーボール大会	7~10.市総体	27~29.県総体		
女子バレーボール部	16.17.市春季大会	21~23.県下中学校 バレーボール大会	7~10.市総体	27~29.県総体		
男子バスケットボール部		21~23.県中学生 バスケットボール 選手権大会	7~10.市総体	26~29.県総体	24~25.U-15 バスケットボール 選手権推薦大会	
女子バスケットボール部		22~24.県中学生 バスケットボール 選手権大会	8~10.市総体		23.U-15 バスケットボール 選手権推薦大会	
男子ソフトテニス部	17.市長杯	3. 4.県中学校春季 ソフトテニス大会 28.岩元旗	7~9.市総体	8.総会 25~27.県総体	3. 4.県中学始良大会 11.秋季年代別大会 27.28.県中学夏季研修 大会	4.県会長杯 11.川薩中学秋季大会
女子ソフトテニス部	16.市長杯 30.県中学校春季大会	1.県中学校春季大会 15.岩元旗 29.スポーツタニヤマ杯	7.市総体(団体) 8.市総体(個人)		6. 7.始良大会 25.26.県夏季研修大会	3.県知事杯
卓 球 部		21.22.鹿児島県中学校 春季卓球大会	9.10.市総体	26.県総体		23.24.VICTAS杯鹿児島 小中学校卓球大会
弓 道 部	16.昇段審査 17.昇級審査	28.種子島ロケット通信 大会	7. 8.市総体 18.19.県下中学校春季 弓道大会	15.総会 25.県総体 31.引退射会		23.昇段審査
水 泳 部	24.あくね水泳記録会		12.県春季学年別水泳 競技会 14.市総体	10.市民体育大会水泳競技 25.26.県総体	4~6.九州中学校総合 体育大会水泳競技	
バドミントン部			9.10.市総体	25.26.県総体(男子) 26.27.県総体(女子)		
吹 奏 楽 部	15.ウェルカムコンサート		9.10.市総体	23.夏の祭典 28.鹿児島県吹奏楽 コンクール		
放 送 部			19.NHK杯放送コンテスト 鹿児島県予選		6. 7.NHK杯放送 コンテスト 全国大会審査	
美 術 部	・貸いじめ防止啓発強調 月間作品コンクール」 ポスター作品制作			・体育大会テーマの看板制作		・家庭の日ポスター 制作 ・鹿児島島の教育 ポスター製作
そ の 他					横断幕作成 (九州大会)陸上部、柔道部、 水泳部 (全国大会)空手、放送部、柔道部	

	10 月	11 月	12 月	1 月	2 月	3 月
全 体	28.第2回保護者会会長会				27.第2回運営委員会	
陸 上 競 技 部	10.第5回県記録会 22~24.U-16 日本選手権(愛媛) 29.30.県中学陸上競技会	10.県中学駅伝競走大会 26.レディース陸上	11.あすなろ杯	8.南日本長距離走大会	4.県新人駅伝競走大会	12.第6回県記録会
剣 道 部	9.重富中学校剣道練成会 22.市新人剣道大会		11.県中学校新人剣道大会 18.学剣連かごしま 剣道選手権大会			21.新田神社奉納少年 剣道大会
柔 道 部		23.県中学校体重量別 柔道大会			18.県下中学校新人柔道 大会	
野 球 部	1. 2. 9.市秋季大会 15.29.ふれあい旗 22.23.三旗リーグ	5.出水中旗 26.27.1年生大会			18.大野島旗 25.26.東部春季大会	4. 5.12.市春季大会
サ ッ カ ー 部	16.チェストリーグ 28.チェストリーグ 29.U-13サッカー大会	27.市新人サッカー大会		15.チェストリーグ	4.県U-14サッカー大会 19.チェストリーグ	5.チェストリーグ
男子バレーボール部	15.16.市バレーボール 新人大会	5. 6.U-14大会	3. 4.市新人チャレンジ カップ 17.18.スポーツタニヤマ杯	28~30.県中学校新人 バレーボール大会	12.U-13市1年生大会 25.第19回いぶすき菜の花 旗争奪選抜バレーボール 男子大会	
女子バレーボール部	15.23.市バレーボール 新人大会 29~30. スポーツタニヤマ杯			28~30.県中学校新人 バレーボール大会	26.市1年生大会	
男子バスケットボール部	29.30.県地区対抗ジュニア バスケットボール大会		3. 4.市郡中学校新人 大会	28~31.県中学生新人 大会		
女子バスケットボール部		3.ハヤカワスボラボ杯 中学校バスケット ボール大会	3. 4.11.市郡中学校 新人大会	28~31.県中学生新人 大会		
男子ソフトテニス部	2.市中学新人大会 15.16.県中学新人大会 29.プロエース杯	20.県中学選抜研修大会	11.スポーツタニヤマ杯 26.27.プロエース杯	15.松元杯 21.スポーツタニヤマ杯 28.29.川畑杯	19.市春季大会	18.スポーツタニヤマ杯
女子ソフトテニス部	1.市中学新人大会 9.10.県中学新人大会	3.プロエース杯 20.研修大会	3.スポーツタニヤマ杯 24.25.プロエース杯	21.22.川畑杯	18.市春季大会	19.スポーツタニヤマ杯
卓 球 部	22.23.全九州卓球選手 権大会			7. 8.鹿児島県新人 卓球大会		
弓 道 部	10.昇段審査 15.県下中学校新人弓道大会(男子) 16.県下中学校新人弓道大会(女子)	26.秋季ジュニア通信大会	3.第53回義弘公奉賀 武道大会 28.納射会	21.22.昇級・昇段審査	25.第3回冬季ジュニア 通信大会	25.かごしま弓まつり
水 泳 部				22.鹿児島スイムフェス ティバル	26.ジェルカップ	
バドミントン部		5~7.県中学生新人 バドミントン大会				・武本杯
吹 奏 楽 部			17.鹿児島県吹奏楽 アンサンブルコンテスト 18.鹿児島県吹奏楽 ソロコンテスト		11.九州アンサンブル コンテスト	
放 送 部						
美 術 部	・文化祭展示の作品 制作				・吉野兵六ゆめもの がたり作品制作	
そ の 他					横断幕作成 (九州大会)吹奏楽部	・物品購入

令和5年度PTA活動計画（案）

※ 令和5年4月24日時点の予定であり、状況によって延期・中止等変更となる可能性があります。

	目 標	4 月	5 月	6 月	7 月	8 月
県 P 市 P 全			<ul style="list-style-type: none"> 単位PTA新聞作り研修会 県PTA広報誌担当者研修会 市P連總會 	<ul style="list-style-type: none"> 県P連總會 単位PTA生活指導部担当者会 市P連母親懇談会研修会 	<ul style="list-style-type: none"> 父親懇談会研修会 入学献金贈呈式 	25.26.全国PTA研究大会（広島）
体		6. 入学献金募金 11. 理事会 専門部会 （三役決め）	18. 理事会 28. 体育大会	10. 土曜参観・教育講演会 おやじの会開講式	<ul style="list-style-type: none"> 理事会 	<ul style="list-style-type: none"> 吉野の日 20. PTA親子ふれあい作業
一 年 学	子どもたちの健全な育成のため、保護者と教師が真剣に対話できるPTA活動を目指そう	6. 学級PTA（役員決め） 11. 専門部会（三役決め）			11. 学年・学級PTA	
二 年 学	保護者と教師との連携を図り、子どもたちの健全な育成のため、積極的にPTA活動に参加しよう	7. 学級PTA 11. 専門部会（三役決め）			11. 学年・学級PTA	
三 年 学	保護者と教師の連携を密にし、お互いに協力しあい、明るいPTA活動を目指そう	7. 学級PTA 11. 専門部会（三役決め）			11. 学年・学級PTA	20. PTA親子ふれあい作業
広 報 部	会員相互理解により、親子で楽しめる新聞作りを目指そう	11. 専門部会（三役決め）	<ul style="list-style-type: none"> 単位PTA新聞作り研修会 PTA新聞1学期号・先生紹介号作成開始 	・家庭教育学級	・家庭教育学級	・家庭教育学級
研 修 部	会員の資質向上を図り、研修による相互理解を深め連帯感を上げよう	11. 専門部会（三役決め）	・家庭教育学級開講式			
事 業 部	リサイクル活動を通して、親子のふれあいと、よりよい環境作りに努めよう	11. 専門部会（三役決め）	19. 第1回親子リサイクル広報活動 20. 第1回親子リサイクル活動広報活動		11. 一戸一紙運動	
保 健 体 育 部	心身の健康な子どもたちの育成に努めよう	11. 専門部会（三役決め）		29. 第1回学校保健委員会		
生 活 指 導 部	家庭と地域と学校との連携を図り、子どもの成長を見守ろう	11. 専門部会（三役決め）		<ul style="list-style-type: none"> 単位PTA生活指導担当者会 	<ul style="list-style-type: none"> あいさつ運動 校区外合同指導 	<ul style="list-style-type: none"> 夏祭りパトロール 校区外合同指導
バ ザ ー 部	会員相互の和を広げ、親子で楽しめるふれあいバザーを目指そう	11. 専門部会（三役決め） ・バザー部検討会議				
地 域 P T A	進んで声かけのできる、心がふれあう活動を目指そう	18. 第1回地域PTA会長会（引き継ぎ）	10. 地域PTA全体会 20. 第1回親子リサイクル活動			・吉野の日

9月	10月	11月	12月	1月	2月	3月
<ul style="list-style-type: none"> PTA研修会 市P連吉田・吉野ブロック理事会 市P連母親懇談会研修会 	<ul style="list-style-type: none"> 市PTAだより101号発行 吉野地区学校保健協議会 28.29.九州PTA研究大会(佐賀) 	<ul style="list-style-type: none"> 県・市PTA活動研究委嘱公開 		<ul style="list-style-type: none"> サンエールフェスタ 学校保健フォーラム 	<ul style="list-style-type: none"> 市おやじサミット 市P連母親懇談会研修会 市P連吉田・吉野ブロック理事会 	<ul style="list-style-type: none"> 市PTAだより102号発行
<ul style="list-style-type: none"> 理事会 		<ul style="list-style-type: none"> 理事会 11.芸術鑑賞会 	16.おやじの会門松作り	<ul style="list-style-type: none"> 理事会 	<ul style="list-style-type: none"> 6.4校PTA連絡会 おやじの会閉講式 	<ul style="list-style-type: none"> 12.卒業式 26.PTA送別会
			5.学年・学級PTA		29.学年・学級PTA	26.PTA送別会
			5.学年・学級PTA		29.学年・学級PTA	26.PTA送別会
		10.学年・学級PTA			20.学年・学級PTA	26.PTA送別会
		<ul style="list-style-type: none"> PTA新聞2学期号作成開始 		<ul style="list-style-type: none"> PTA新聞3学期号作成開始 		
<ul style="list-style-type: none"> 家庭教育学級 	<ul style="list-style-type: none"> 家庭教育学級 吉野地域家庭教育研究会 	<ul style="list-style-type: none"> 家庭教育学級 県・市PTA活動研究委嘱公開 				
<ul style="list-style-type: none"> 15.親子リサイクル広報活動 16.第2回親子リサイクル活動広報活動 		10.一戸一瓶運動(3年)	5.一戸一瓶運動(1・2年)	<ul style="list-style-type: none"> 19.親子リサイクル広報活動 20.第3回親子リサイクル活動広報活動 	<ul style="list-style-type: none"> 20.一戸一瓶運動(3年) 29.一戸一瓶運動(1・2年) 	
<ul style="list-style-type: none"> 29.第2回学校保健委員会校内給食試食会 	<ul style="list-style-type: none"> 吉野地区学校保健協議会 			<ul style="list-style-type: none"> 学校保健フォーラム 	<ul style="list-style-type: none"> 8.第3回学校保健委員会 	
<ul style="list-style-type: none"> あいさつ運動 		<ul style="list-style-type: none"> あいさつ運動 		<ul style="list-style-type: none"> あいさつ運動 		<ul style="list-style-type: none"> 12.卒業式駐車場整理
<ul style="list-style-type: none"> 16.第2回親子リサイクル活動 				<ul style="list-style-type: none"> 20.第3回親子リサイクル活動 	<ul style="list-style-type: none"> 会長会(三役決め) 	

令和4年度 PTA一般会計決算報告

令和5年4月7日現在

(収入の部)

項目	令和4年度予算	令和4年度収入済額	増減	備考
繰越金	3,075,437	3,075,437	0	
会費	3,507,000	3,556,502	49,502	会員 350円×12ヶ月×810名 職員 350円×12ヶ月×50名
雑収入	0	99,053	99,053	利息,総合保障制度手数料,事務補助 委員会通帳解約残金
合計	6,582,437	6,730,992	148,555	

(支出の部)

項目	令和4年度予算	令和4年度支出済額	残額	備考	
運営費	会議費	200,000	102,206	97,794	会議費・通信費
	研修費	300,000	18,000	282,000	県内研修
	専門部費	1,080,000	630,404	449,596	次ページ掲載
	印刷費	140,000	135,000	5,000	総会資料
	消耗品費	200,000	65,712	134,288	コピー用紙・インク・マスター・切手
	特別活動費	60,000	40,750	19,250	IDカード、IDカード用紙等
	備品購入維持費	200,000	13,530	186,470	
小計	2,180,000	1,005,602	1,174,398		
学校補助費	研究費	20,000	0	20,000	
	行事費	450,000	324,685	125,315	卒業証書ファイル、コサージュ、印鑑
	環境緑化費	300,000	299,052	948	土、肥料、花苗、ペンキ、修理費等
	生徒指導	150,000	16,346	133,654	
	特別支援教育費	20,000	20,000	0	支援学級活動費補助
	図書館運営費	50,000	50,476	▲ 476	設営材料費等
小計	990,000	710,559	279,441		
負担金	510,000	409,324	100,676	市P連会費・県PTA新聞購読料・ 共済加入(PTA安全の部)	
慶弔費	250,000	239,490	10,510	見舞金・記念品等	
楽器購入補助費	50,000	50,000	0	吹奏楽部積立	
社会学級補助	30,000	22,990	7,010	門松つくり材料	
雑費	200,000	0	200,000		
財政調整積立基金	200,000	200,000	0		
予備費	1,268,055	350,000	918,055	積立金へ	
合計	5,678,055	2,987,965	2,690,090		

収入 支出 残額
6,730,992 - 2,987,965 = 3,743,027

令和4年度「専門部費」配分決算

(単位:円)

専門部名	令和4年度予算	令和4年度決算	増減	備考
一年部	44,500	20,000	24,500	学級運営費 会議費 通信費
二年部	44,500	15,000	29,500	学級運営費 会議費 通信費
三年部	40,000	18,500	21,500	学級運営費 会議費 通信費
広報部	288,000	213,410	74,590	新聞印刷代 写真代 会議費・通信費
研修部	200,000	71,504	128,496	PTA会員研修費 研修視察補助 会議費・通信費
事業部	50,000	46,113	3,887	リサイクル運動経費 会議費・通信費
保健体育部	70,000	38,143	31,857	研修費・給食試食会 交通費 会議費・通信費
生活指導部	80,000	23,420	56,580	会議費・通信費
バザー部	33,000	7,984	25,016	会議費・通信費
地域PTA	230,000	176,330	53,670	各地域補助費(20地域) リサイクル補助費 会議費・通信費
合計	1,080,000	630,404	449,596	

令和4年度PTA事業益金会計報告

1.収入の部

(単位:円)

項 目	金 額	備 考
前 年 度 繰 越 金	294,242	
第 1 回 リ サ イ ク ル	7,738	R4年5月21日 実施
第 2 回 リ サ イ ク ル	7,761	R4年10月15日 実施
第 3 回 リ サ イ ク ル	5,147	R5年1月21日 実施
一 戸 一 瓶	849	
市 補 助 金	80,370	前期 26,760 後期 53,610
バ ザ ー 売 上	43,736	預り金
利 息	2	
合 計	439,845	

2.支出の部

項 目	金 額	備 考
環 境 美 化 費	0	塗料・花・板・土
生 徒 会 活 動 費	0	専門部活動費・他
バ ザ ー 経 費	0	用紙・諸経費
P T A 備 品	0	
生 徒 還 元	0	
積 立 金	0	周年事業・伐採事業・生徒還元用積立
合 計	0	

3.繰越金

総 収 入	総 支 出	残高(次年度繰越金)
439,845	0	439,845

※積立金支出

周年事業	伐採事業	生徒還元
0	0	0

※積立金残高

900,041	270,194	418,614
---------	---------	---------

令和5年度 PTA一般会計予算(案)

収入の部

(単位:円)

項 目	令和5年度予算	令和4年度決算	増 減	備 考
繰 越 金	3,743,027	3,075,437	0	
会 費	3,786,500	3,556,502	▲ 70,098	会員350円×12ヶ月×842名 職員350円×12ヶ月×61名
雑 収 入	0	99,053	376,128	利息・総合保障制度手数料・ 前年度立替マスク代・親父の会残金
合 計	7,529,527	6,730,992	306,030	

支出の部

項 目	令和5年度予算	令和4年度決算	増 減	備 考	
運 営 費	会 議 費	200,000	102,206	97,794	会議費・通信費
	研 修 費	300,000	18,000	282,000	県内研修
	専 門 部 費	1,112,500	630,404	482,096	次ページ掲載
	印 刷 費	140,000	135,000	5,000	総会資料
	消 耗 品 費	200,000	65,712	134,288	コピー用紙・インク・マスター・切手代
	特別活動費	60,000	40,750	19,250	IDカード・IDカード用紙代
備品購入維持費	200,000	13,530	186,470	備品購入・修理代	
小 計	2,212,500	1,005,602	1,206,898		
学 校 補 助 費	研 究 費	20,000	0	20,000	研究誌代・資料代
	行 事 費	450,000	324,685	125,315	体育大会駐車場警備 卒業証書ファイル・卒業記念品等
	環 境 緑 化 費	300,000	299,052	948	用具・花・苗・肥料代
	生徒指導費	150,000	16,346	133,654	校外生徒指導補助
	特別支援教育費	20,000	20,000	0	支援学級活動費補助
	図書館運営費	50,000	50,476	▲ 476	
小 計	990,000	710,559	279,441		
負 担 金	510,000	409,324	100,676	市P連会費・県P新聞・PTA団体保険	
慶 弔 費	250,000	239,490	10,510	見舞金・記念品等	
楽器購入補助費	50,000	50,000	0	吹奏楽部積立	
社会学級補助	30,000	22,990	7,010	父親セミナー	
雑 費	200,000	0	200,000		
財政調整積立基金	200,000	200,000	0		
予 備 費	3,087,027	350,000	2,737,027		
合 計	7,529,527	2,987,965	4,541,562		

令和5年度「専門部費」配分予算(案)

(単位:円)

専門部名	令和5年度予算	令和4年度決算	増減	備考
一年部	20,500	20,000	500	会議費 通信費
二年部	20,500	15,000	5,500	会議費 通信費
三年部	20,500	18,500	2,000	会議費 通信費
広報部	288,000	213,410	74,590	新聞印刷代 写真代 会議費・通信費
研修部	200,000	71,504	128,496	PTA会員研修費 研修視察補助 家庭教育学級補助 会議費・通信費
事業部	50,000	46,113	3,887	リサイクル活動経費 会議費・通信費
保健体育部	70,000	38,143	31,857	研修費・給食試食会 交通費 会議費・通信費
生活指導部	80,000	23,420	56,580	校区内外補導補助費 交通費 会議費・通信費
バザー部	33,000	7,984	25,016	バザー経費 会議費・通信費
地域PTA	230,000	176,330	53,670	各地域補助費(20地域) リサイクル補助費 会議費・通信費
運営企画部	100,000	0	100,000	会議費・通信費
合計	1,112,500	630,404	482,096	

令和4年度 体育文化後援会決算報告

1 収入の部

令和5年4月7日現在

項目	4年度予算	4年度収入済額	増減	備考
前年度繰越金	1,157,357	1,157,357	0	
会費	2,340,000	2,371,500	31,500	250円×12ヶ月×800名
利息	0	10	10	
合計	3,497,357	3,528,867	31,510	

2 支出の部

項目	4年度予算	4年度決算	残額	執行
部活動配分金	1,000,000	999,914	86	各部配分・両替手数料(330円)
部活動大会補助費	600,000	490,000	110,000	
各種学校代表大会補助費	800,000	355,510	444,490	駅伝市県総体・英語暗唱・ダンス発表会・春の祭典
顧問引率補助費	150,000	58,307	91,693	九州アンサンブルコンテスト
体育文化活動維持費	200,000	197,052	2,948	横断幕、体育用品ブラシ
体育大会文化祭等補助費	100,000	10,000	90,000	文化祭スポットライト
後援会事務費	10,000	0	10,000	
積立金	0	0	0	
雑費	50,000	0	50,000	
予備費	596,507		596,507	
合計	3,506,507	2,110,783	1,395,724	

3 決算

収入	支出	残高
3,528,867	2,110,783	1,418,084

4 積立金

収入項目		支出項目	
前年度繰越金	2,581,392	芸術鑑賞会	500,000
体育文化後援会より	0		
利息	11		
合計	2,581,403	合計	500,000

収入 2,581,403 - 支出 500,000 = 2,081,403 円 (令和5年度へ繰越)

令和5年度 体育文化後援会会計予算（案）

1 収入の部

（単位：円）

項目	令和5年度予算	令和4年度決算	増減	備考
前年度繰越金	1,418,084	1,157,357	260,727	
会費	2,529,000	2,340,000	189,000	250円×12ヶ月×843名
利息	0	0	0	
合計	3,947,084	3,497,357	449,727	

2 支出の部

項目	令和5年度予算	令和4年度決算	増減	備考
部活動配分金	1,000,000	999,914	86	各部活動配分・両替手数料
部活動大会補助費	600,000	490,000	110,000	九州大会・県大会出場・横断幕
各種学校代表大会補助費	800,000	355,510	444,490	駅伝市県総体・英語暗唱
顧問引率補助費	150,000	58,307	91,693	大会引率補助
体育文化活動維持費	200,000	197,052	2,948	
体育大会文化祭等補助費	100,000	10,000	90,000	
後援会事務費	10,000	0	10,000	
積立金	0	0	0	
雑費	50,000	0	50,000	
予備費	1,037,084		1,037,084	
合計	3,947,084	2,110,783	1,836,301	

3. 各部活動配分金

部活名	令和5年度予算	令和4年度決算	部活名	令和5年度予算	令和4年度決算
陸上		98,768	バドミントン		91,472
水泳		56,208	卓球		69,584
野球		52,560	柔道		24,592
サッカー		22,160	剣道		22,160
男子バスケットボール		50,128	弓道		76,880
女子バスケットボール		46,480	吹奏楽		59,856
男子バレーボール		35,536	放送		35,536
女子バレーボール		47,696	美術		98,768
男子ソフトテニス		64,720			
女子ソフトテニス		46,480	両替手数料		330
			合計		999,914

※予算100万円から基礎額（各部1万円18部）合計を差し引いた額を全部員に均等割する。